అందరు కోరుకొనునది
అశోకా
సుగంధ వక్కపొడి

SIMULTANEOUSLY PUBLISHED FROM VIJAYAWADA AND MADRAS

ఆంధ్రపత్రిక

Regd. No H. 506 FOUNDER : DESODHARAKA K. NAGESWARA RAO సంపుటం 53, సంచిక 274

విజయవాడ, శుక్రవారం 6-1-1967 THE ANDHRA PATRIKA MORNING ** 6 పుటలు : 12 పైసలు

కె.వీ.ఆర్ గారి
ఆయుర్వేద
మహాభృంగరాజ తైలము
వెంట్రుకలను రాలనీయదు
శిరస్సును చల్లగా నుంచును

దేశవ్యాప్తంగా ఎస్.జి.వోలు, ఉపాధ్యాయులచే పని నిలుపుదల

హైదరాబాదు సచివాలయం సహా రాష్ట్రంలో వెయ్యిచోట్ల ప్రభుత్వ ఆఫీసులలో కార్యకలాపాలస్థంభన

మధ్యప్రదేశ్‌లో సామూహికంగా ఉద్యోగుల సెలవు : కేరళలో పికెటింగ్ అరెస్టులు

హైదరాబాద్, జనవరి 5 :

కేంద్ర ఉద్యోగులతో సమానంగా కరువు భత్యం పెంచనందుకు నిరసనగా దేశవ్యాప్తంగా నాన్ గెజిటెడ్ ఉద్యోగులు ఇవాళ 'పని మానివేత' నిర్ణయాన్ని అమలు జరిపారు.

ఆంధ్ర రాజధాని నగరంలోనూ, రాష్ట్రమంతటా కూడా ప్రభుత్వ నాన్ గెజిటెడ్ ఉద్యోగులు, ఉపాధ్యాయులు దాదాపు అందరు ఈవేళ పని నిలుపుదల చేశారు.

సచివాలయంలో సిబ్బంది హాజరు పట్టీలలో సంతకం చేసి బయటకు వచ్చేశారు. అధికారులు మటుకు వూరికే కుర్చీలలో కూర్చోవలసి వచ్చింది. బంట్రోతులుకూడా సచివాలయంలోని వచ్చిక మైదానాలలో కూర్చుని ఎత్తికిలు పడువుకుంటున్నారు.

రాజధానినగరంలోని శాఖాధిపతుల కార్యాలయాలన్నిటిలోనుకూడాదాదాపు పని నిలిచిపోయింది. ఉపాధ్యాయులు రాష్ట్రమంతటా బడులకు కూడా జరగలేదు. 4500 మంది ప్రభుత్వ ఉపాధ్యాయులు, విద్యా శాఖాధికారికి తమ సెలవు పెట్టగా, ఆయన సెలవు విరాకరించారు. అయినా వారు బడులకు పోజరు కలేదు.

రెవిన్యూ బోర్డు, అడవుల కన్సర్వేటర్ కార్యాలయాలలో పై ఉద్యోగులుతప్ప, క్రింద ఉద్యోగులు ఎవ్వరూ రాలేదని ప్రభుత్వ ప్రధాన కార్యదర్శి తెలియజేశారు.

సచివాలయంలోకూడా హాజరుపుస్తకం దాచి, పని నిలుపుదల చేస్తామని చెప్పి, బయటకు వెళ్లిపోయారని ప్రభుత్వ ప్రతినిధు తెలియజేశారు.

విజయవాడ, కడప కలెక్టర్లతో తాము మాట్లాడామనీ, జిల్లాలలోకూడా పరిస్థితి దాదాపు ఇలాగే ఉందనీ, మిగతా జిల్లాలనుంచి ఇంకా నివేదికలు రావలసి ఉన్నాయనీ ఆయన అన్నారు.

ప్రభుత్వ ప్రతినిధి ఇంకా ఇలా చెప్పారు: రాజధానిలో చాలా కార్యాలయాలలో సిబ్బంది రాలేదు. వైద్యశాఖ డైరెక్టరు కార్యాలయంలో అంకుడుగుర్రు, మార్కెటింగ్ కార్యాలయంలో 15 మంది, విద్యాశాఖ డైరెక్టరు కార్యాలయములో 22 మంది హాజరయ్యారు. ప్రజారోగ్య శాఖ డైరెక్టరు కార్యాలయంలో చాలా మంది రాలేదు. చాలా కార్యాలయాలలో పరిస్థితి ఇలాగే ఉంది.

రాజధానినగరంలోని సచివాలయం, వివిధ ప్రభుత్వ కార్యాలయాలు చూచినట్లయితే ఆంధ్ర పత్రిక (ప్రతినిధి సర్వత్రా పని స్థంభించిపోయినట్లుగా చూచారు. సచివాలయంముందు ఇతర కార్యాలయాలముందు, పోలీసు బందోబస్తు బాగా జరిగింది. ఉద్యోగులు ప్రభుత్వ కార్యాలయాలముందు నిలబడి ఉన్నారు. సచివాలయంలో కొందరు పింగ్ పాంగ్ ఆడుకుంటున్నారు. సిబ్బంది కొందరు వెళ్లదానంలోనూ, కొందరు బయటకూడా జట్లు జట్లుగా సాయంత్రంవరకు నిలబడి ఉన్నారు.

ఇప్పుడు ప్రభుత్వం యిస్తున్న అధిక ధరల సహాయంలో తాత్కాలికంగా 25 శాతం పెంచినట్లయితే పది కోట్ల రూపాయలు ప్రభుత్వ కోశాగారానికి అదనంగా ఖర్చు అవుతుందని అభ్యుదయ కార్యాలను అప్పు చేస్తే కాని యిది సాధ్యం కాదని, ఉద్యోగులు అంటే ప్రభుత్వానికి సానుభూతి ఉన్నదని, చేయగలిగినంత గరిష్ఠ సహాయం, చేయామనే ప్రభుత్వం చూస్తాందని,కేంద్ర ప్రభుత్వాన్ని సహాయం చేయమంటే వారు కాదన్నారని ప్రభుత్వ ప్రతినిధి తెలియ జేశారు.

ఆయన ఇంకా ఇలా చెప్పారు. "ప్రభుత్వానికి ఆదాయం రూ 174 కోట్లు.

మిగతా 3 వ పేజీలో,

మరో ఎలక్ట్రానిక్స్ పరిశోధనా విభాగం

మంత్రి శ్రీ థామస్ వెల్లడి

('ఆంధ్రపత్రిక ప్రతినిధి)

హైదరాబాద్, జనవరి 5 రక్షణశాఖకు సంబంధించిన మరొక ఎలక్ట్రానిక్ పరిశోధనా విభాగాన్ని ఏర్పాటుచేసే ప్రతిపాదన కేంద్ర ప్రభుత్వం పరిశీలనలో కలదని కేంద్ర రక్షణోత్పత్తి శాఖామంత్రి శ్రీ ఎ. ఎం. థామస్ నే డిర్కడ వెల్లడించారు.

చంద్రాయన గుట్టవద్ద రక్షణ శాఖకు సంబంధించిన రాడార్ కార్యకలాపాలు జరిపే రెండవ ఎలక్ట్రానిక్స్‌పరిశోధనా సంస్థ భవనానికి (9.6 అదనపు ఎత్తుగల రాడార్ టవర్‌కు శ్రీథామస్ నేటి సాయంత్రం శంకుస్థాపనచేస్తూ, మాట్లాడుతున్నప్పుడు రక్షణ సరంజామా తిర్చేందుకుగాను దేశంలో సత్వరంగా ఎలక్ట్రానిక్స్ ఉత్పత్తిని పెంపొందించవలసిన ఆవశ్యకతను గురించి నొక్కాన్నారు. నేటి ఆధునిక సైనిక దళానికి ఎలక్ట్రానిక్స్ "వాటి కేంద్రం వంటివని, ఎలక్ట్రానిక్స్ వ్యవస్థపైనా సైనికుడు తన శక్తి సామర్థ్యాలు విస్తరించుకోవలసి వున్నదనిఆయన అన్నారు.

రేడియో రిసీవర్లు, రేడియోలైన్ కమ్యూనికేషన్ పరికరాలు, అన్ని ఎలక్ట్రానిక్ పరికరాలు, చిన్న పరిణామంలో రాడార్ పరికరాల ఉత్పత్తి ద్వారా ఈ రంగంలో ఇక్కడే వాంది ఏర్పడినదని ఆయన అనారు.

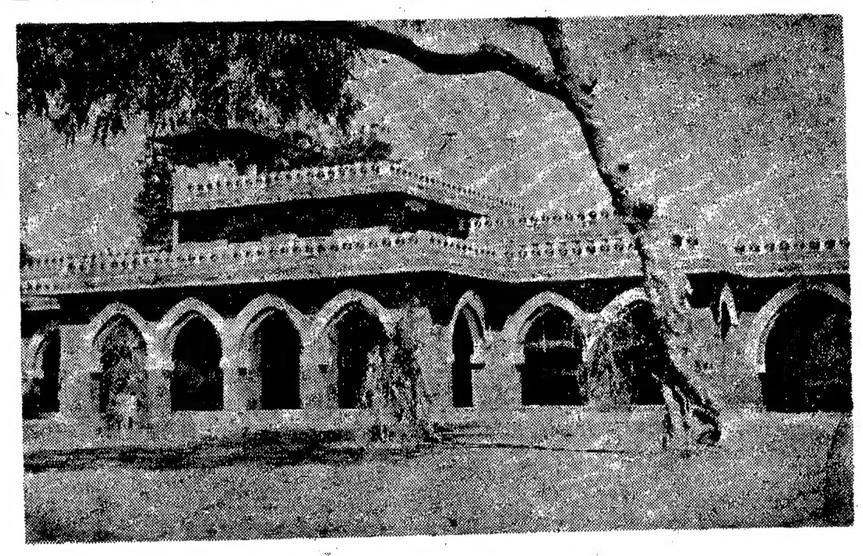

రోజూ ఉద్యోగులతోనూ, ఉద్యోగులతో పనివుండిపోయే పౌరులతోనూ కళకళలాడే విజయవాడ సబ్ కలెక్టర్ ఆఫీసు 5 వ తేదీ. ఎస్. జి. వోల 'పని నిలిపివేత' మూలంగా నిశ్శబ్దంగా, నిర్మానుష్యంగా ఉన్న దృశ్యం.

పాట్నాలో పోలీసు కాల్పులు: 8మంది మృతి: 25మందికిగాయాలు

బస్సుడిపో, ఖాదీభవన్‌ల దగ్ధం

పాట్నా, జనవరి 5 :

బంకీపూర్ రాజ్య ట్రాన్స్‌పోర్ట్ బస్సుడిపో (తూర్పు పాట్నా) వద్ద దౌర్జన్య చర్యలకు దిగిన మూకలపై పోలీసులు నేడు కాల్పులు జరపగా 8 మంది మరణించారు. 25 మంది గాయపడ్డారు.

గాంధి పెద్దదానానికి ఉత్తరంగా వున్న పాత పోలీసు లైన్లపై గుంపులు దాడి చేయబోతున్న తరుణంలో పోలీసులు కాల్పులు జరిపారు.

గుంపులు అంతకుముందు రాజ్యా ట్రాన్స్‌పోర్టు బస్సు డిపోకు నిప్పు అంటించారు.

పాట్నా జిల్లాలోని బీహార్ షరీఫ్‌లోని బస్సు డిపోపై దాడి చేసిన పవర్జన్యపూరితులయిన విద్యార్థులపై పోలీసులు నేడు ఏడుసార్లు కాల్పులు జరిపారని ఇక్కడకు తెలియవచ్చింది. ఇద్దరు వ్యక్తులు దీనివల్ల గాయపడ్డారు.

అల్లరి మూకలు బస్సు డిపోపైన, పోలీసు స్టేషన్‌పైన దాడి జరిపి ఆస్తి నష్టం కలుగజేశారు. టెలిఫోన్ తీగలను త్రెంచివేశారు.

ఖాదీ భవన్‌కు నిప్పు

పాట్నాలోని బీహార్ రాష్ట్ర ఖాదీగ్రామ్ ఉద్యోగ్‌భవన్‌కు అల్లరిమూకలు నిప్పుపెట్టడంతో నగరంలోని 80 మంది ఉద్యోగులు ప్రక్కవాలగుండా తప్పించుకొన్నారు.

భవన్ ప్రధాన కార్యనిర్వాహణాధికారిని గుంపు కొట్టారు.

చవాన్‌తో గోరక్షణ సమితి చర్చలు విఫలం

న్యూఢిల్లీ, జనవరి 5 :

గోవధ నిషేధ సమస్యపై హోంమంత్రి శ్రీ వై. బి. చవాన్, సర్వదళీయ గోరక్షణ సమితి ప్రతినిధుల మధ్య నిన్న రాత్రి రెండవసారి జరిగిన చర్చలు విఫలమయ్యాయి.

స్వామి పరమానంద్, శ్రీ వి. పి శర్మ సమితి ప్రతినిధులుగా ఈ చర్చలలో పాల్గొన్నారు.

కేంద్ర, రాష్ట్రప్రభుత్వాలు, గోరక్షాసమితి ప్రతినిధులతో ఒక ఉన్నతాధికార సంఘాన్ని ఏర్పాటుచెయ్యడానికి ప్రభుత్వం సంసిద్ధంగా ఉన్నది. అయితే గోవధను నిషేధించవలసిన ఆవశ్యకతను ప్రభుత్వం "సూత్రప్రాయంగా" ముందు అంగీకరించాలని సమితి పట్టుబడ్డ

(మిగతా 3 వ పేజీలో)

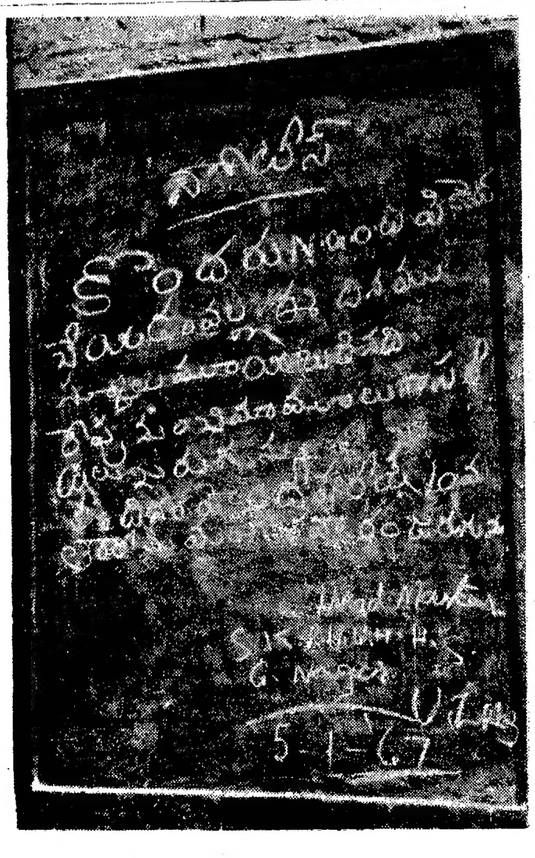

బీహార్‌లో 90 శాతం ఉద్యోగుల మూకుమ్మడి సెలవు

పాట్నా, జనవరి 5 : కరువుభత్యాన్ని, పెంచాలన్న కోర్కెను సాధించడం కోసం అఖిల భారత రాష్ట్ర ప్రభుత్వోద్యోగుల సమాఖ్య యిచ్చిన పిలుపును పురస్కరించుకొని బీహార్‌లో వాల్గన తరగతి ఉద్యోగులలో సుమారు 90 శాతం మంది ఎస్. జి. వోలు నేడు మూకుమ్మడి సెలవు పెట్టి "పని నిలుపుదల ఉద్యమం"లో పాల్గొన్నారు.

ముఖ్యమంత్రి మద్రాసు పయనం

హైదరాబాద్, జనవరి 5 : ఆంధ్రప్రదేశ్ ముఖ్యమంత్రి శ్రీ కాసు బ్రహ్మానందరెడ్డి ఈ వేళ మధ్యాహ్నం విమానంలో మద్రాసు వెళ్ళారు.

వారు రాయలసీమలోని అనంతపురం జిల్లాలో నిర్వహించి ఎల్లండి ఉదయానికి కర్నూలు మీదుగా హైదరాబాద్ చేరుతారు.

విజయవాడలో ప్రభుత్వ కచ్చేరీలు సర్వానుష్యం

ఎస్.జి.వోల పని నిలుపుదల ఫలితం : పరుగుండ పాఠశాలలుకూడా మూసివేత

విజయవాడ, జనవరి 5 : ఈరోజు యిక్కడ నాన్‌గజిటెడ్ ప్రభుత్వ ఉద్యోగులు సమ్మెచేసిన ఫలితంగా వారుచేసే కొన్ని విధులు గజిటెడ్ అధికారులే చేసుకోవాల్సి వచ్చింది.

ప్రభుత్వ అతిథిగృహంలో అక్కడి విధులను వాణిజ్య, పరిశ్రమలశాఖ జాయింటు డైరెక్టరు నెరవేరుస్తున్నారు. కేంద్రమంత్రి డా. కె. ఎల్. రావు యీరోజు అక్కడ మకాం చేస్తున్నారు.

విజయవాడ పట్టణానికి వాలుగువైపులా వున్న చెక్‌పోస్టులలో ఎస్. జి. జి.ఓలు నిర్వహించే విధులను గజిటెడ్ అధికారులైన ఎ.సి.టి.ఓలు నిర్వహిస్తున్నారు. అయితే వారు లాంచనంగా మాత్రమే ఆ విధులను నిర్వహిస్తున్నట్లు కనిపిస్తోంది. సుమారు 10మంది సిబ్బంది పనిచేసే చెక్‌పోస్టులో ఒక అధికారి విధులను నిర్వహించటం సాధ్యంకానిపని అని అధికారులు చెపుతున్నారు. అందువల్ల వారు చెక్‌పోస్టులోని రికార్డులను భద్రం చేసుకుంటూ రక్షణ యిస్తున్నారుతప్ప చెకింగ్ పనులను ఏమీ చేస్తున్నట్లు కనిపించదు.

సబ్‌రిజిస్ట్రార్ కార్యాలయం

ఈరోజు పట్టణమంతటా సమ్మె అత్యంత జయప్రదంగా జరిగింది. ప్రశాంతంగానే జరిగిందని కూడా చెప్పాలి. ఒక్క సబ్‌రిజిస్ట్రార్ కార్యాలయంవద్ద మాత్రం సబ్‌రిజిస్ట్రారును అటకాయించారు. ఆ సమయంలో ఒక ప్రెస్ ఫోటోగ్రాఫర్ ఫోటో తీయబోయాన్ని కూడా మొదట్లో అటకాయించారు. సబ్‌రిజిస్ట్రార్ సమ్మె సెలవుపోరం సంతకం పెట్టబోనని నిరాకరించినట్లు, చివరకు ప్రదర్శకుల వత్తిడికి లొంగి సంతకం పెట్టాల్సి వచ్చినట్లు చెప్పబడుతోంది.

ప్రభుత్వ కార్యాలయాలన్ని యీరోజు నిర్మానుష్యంగా వున్నాయి. కొన్నిచోట్ల రాత్రి మూసిన తలుపులు తెరవనేలేదు. కొన్నిచోట్ల ఉదయం తెరిచి మళ్లీ మూయబడ్డాయి. మరి కొన్నిచోట్ల తెరిచివున్నా కుర్చీలన్నీ ఖాళీగా వున్నాయి.

ముసాయిదా, పబ్లిక్ కోర్టులలో ముసాయిదాలు, పబ్లిక్‌డిమాండ్లు, న్యాయవాదులు, వాది ప్రతివాదులు, సాక్షులు హాజరయినారుగాని, కోర్టు వ్యవహారం నడిచేందుకు అవసరమైన సిబ్బందిబ్బందంలేదు. అందువల్ల కొన్ని కోర్టులు మూసివేసి వున్నాయి. కొన్ని తెరిచివున్నా న్యాయస్థానాన్ని అధికారులు అధిష్ఠించలేదు. ఒక కోర్టులో మాత్రం ఒక అధికారి న్యాయస్థానం పూర్తికే అధిష్ఠించి ఆ దర్జా కొంతసేపు అనుభవించారని తెలుస్తోంది.

కాని విధులు నిర్వహించకపోయారు.

ప్రభుత్వ పాల సరఫరా

ఈరోజు సమ్మెవలితంగా ప్రజలకు అంతగా యిబ్బంది లేదు. చెక్‌పోస్టులవద్ద దొంగదారాకు స్వేచ్ఛాధికారం లభించింది. ప్రభుత్వ పాలసరఫరా పథకంలోని ఆధారపడిన వారు మాత్రం ప్రొద్దున్నే పెద్దలకు కాఫీ, పిల్లలకు చంటిపిల్లలకు పాలకు యిబ్బంది పడ్డారు.

ఈ పథకంక్రింద విజయవాడకు పాలు తెచ్చే పాయ్యాను గన్నవరంవద్ద ఆపివేయబడిన తని తెలుస్తోంది. హైదరాబాద్‌నుంచి పాల వ్యాయాను కూడా ఆపివేయాలని మొదట్లో సంకల్పించబడిందిగాని, తరువాత విరమించ

(మిగతా 4 వ పేజీలో,

మరో ఏడు లోక్‌సభ స్థానాలకు కాంగ్రెస్ అభ్యర్థుల పేర్లు ప్రకటన

మద్రాసు, జనవరి 5

ఆంధ్రప్రదేశ్ నుంచి మరి ఆయిదు లోక్‌సభ స్థానాలకు కాంగ్రెస్ అభ్యర్థుల పేర్లను కాంగ్రెస్ అధ్యక్షుడు శ్రీ కామరాజ్ నేడు ప్రకటించారు.

విశాఖపట్నం నియోజక వర్గానికి శ్రీ ముమ్మరాజు వెంకటరావు, ఏలూరుకు శ్రీసూర్య నారాయణ, రాజంపేటకు శ్రీ పి. పార్థసారథి, నిజామాబాద్‌కు శ్రీ గంగారెడ్డి, నెల్లూరుకు శ్రీ ఆర్. దశరథరామిరెడ్డిని నియమించారు.

దీనితో ఒక్క చిత్తూరు తప్ప ఆంధ్రప్రదేశ్ నుంచి మిగతా లోక్ సభ స్థానాలన్నింటికి కాంగ్రెస్ అభ్యర్థుల పేర్లు ప్రకటించబడినవి.

ఆంధ్రప్రదేశ్‌లోని మూడు శాసన సభా నియోజక వర్గాల నుంచి పోటీ చేసే పార్టీ అభ్యర్థులను కూడా శ్రీ కామరాజ్ ప్రకటించారు.

నరసన్నపేట శాసన సభ నియోజకవర్గం నుంచి శ్రీ వెంకటవ్వనాయుడు, పరిశ్చంద్రపురం నుంచి పరోజమ్మ, గద్వాల్ నుంచి శ్రీ డి. కె. సత్యారెడ్డి పార్టీ అభ్యర్థులుగా నిర్ణయించ బడ్డారు.

నేడిక్కడకు వచ్చిన ఆంధ్రప్రదేశ్ ముఖ్యమంత్రి శ్రీ బ్రహ్మానందరెడ్డి, కాంగ్రెస్ అధ్యక్షుడు శ్రీ కామరాజును కలుసుకున్న అనంతరం ఈ అభ్యర్థుల పేర్లు ప్రకటించబడినవి.

—:o:—

"బ్రహ్మాండమైన సహకారం"

శ్రీ శ్రీరాములు ప్రకటన

హైదరాబాద్, జనవరి 5—తాము ఇచ్చిన పిలుపుకు తెలంగాణాలో సహా అన్ని జిల్లాలలోను 'బ్రహ్మాండమైన' ఆదరణ లభించిందని సంయుక్త కార్యాచరణ సంఘానికి నాయకులు శ్రీ ఎ. శ్రీరాములు నేడిక్కడ ప్రకటించారు. మొదట "పెద్దపులి" సమ్మె మాత్రమే చేస్తామన్న సచివాలయం సిబ్బంది కూడా తమ మనస్సు మార్చుకొని "పని నిలుపుదల" ఉద్యమంలో పాల్గొన్నారని, వారిలో పెక్కుమంది రిజిస్టర్‌లో సంతకాలుచేసి బయటకు వచ్చి వేశారని ఆయన తెలిపారు.

ఎస్.జి.వోల సమస్య "మూలవేతనంపై నే"

హైదరాబాద్, జనవరి 5 –మూల వేతనాలలో మాత్రమే 25 శాతాన్ని పెంచాలని మేము కోరుతున్నాం. ఈ 25 శాతం సంప్రతింపుల ద్వారా పరిష్కరించడానికి సాధ్యమే" మని శ్రీ ఎ. శ్రీరాములు ఇక్కడకు ఇంటర్వ్యూలో చెప్పారు.

అయితే సంప్రతింపుల సమయంలో తమ సంస్థ ఈ విషయాన్ని ప్రభుత్వం ముందు ప్రస్తావిస్తుందన్నారు.

ఏజెంట్లు/స్టాకిస్టులు కావలెను
మావద్దగల (నాన్-కింగ్‌టోల్డ్, నాన్ పూల్డ్) • సూపర్ సల్ఫేట్ మిశ్రమ ఎరువులు • కంపోస్టు ఎరువులు • గానుక పిండి భారీయెత్తుంకొని, స్టాకు చేసి, విక్రయించుటకు ఏజెంట్లు కావలెను వివరములకు వ్రాయండి :
భారత్ కిసాన్ సప్లయిస్,
5, జి ఎస్. చెట్టి రోడ్, టి నగర్, మద్రాసు-17.

సంక్రాంతికి 10% స్పెషల్ రిబేటు
అన్ని రకాల 'కోప-ఫాబ్రిక్స్'
చేనత వస్త్రాలపై
ఆంధ్రప్రదేశ్‌లోనూ, భారత రాష్ట్రాలలోనూ ... ప్రముఖులలోనూ ఈ సంస్థానికి ... ఉన్నది. ... చేనత బజారుశాఖలలో ప్రస్తుతం అమలులోవున్నవి ...
1-1-67 నుండి 15-1-67 వరకు
రూ 1కి 10 పైసలు రిబేటు
కోప-ఫాబ్రిక్స్ విరివిగా కొని ఆదా చేయండి
ఆంధ్ర చేనత సహకార సంఘం లిమిటెడ్-విజయవాడ-2

పెద్దలారయి బంధమాము, పెద్దగనున్నది మాకు
పొరవయినుబాలాపిల్లా, పొడలాగే వుంటది!
వాహినీ వారి
రంగులరాట్నం
నిర్మాత-దర్శకుడు బి.యన్.రెడ్డి
రేపే విడుదల!
విజయ లక్ష్మి

బ్రాన్ సిస్టర్స్

పెంకు రు. 30/- నుంచి తెల్లపెంకు రు.32 వెనక "నేషనల్" పోర్టబుల్ 3వ్వాల్ అల్ వరల్డ్ బ్రూనెస్టర్ పంపబడి. దీని పనులన్నిట్టి ప్లాస్టిక్ పేస్టు కొనాడాలదగినవి నేడే మీ ఆర్డరు పంపండి. Jayson Agencies Ajmeri Gate, Delhi

వ్యాపారము

రు. 110/—నిలువగల నేషనల్ బ్రాన్సిస్టర్ విక్రయించి వెంకట రు. 500/-సంపాదించండి. షరతులకు వలియ సమాన బ్రాన్సిస్టర్ వ్రాయండి. Verma & Co. (A P.M) P. B. 1222, Delhi—6.

కనబడుటలేదు

14 సం. ల వయస్సు, చామనఛాయ బొద్దుగా దొడ్డి కళ్లుగల పసంగకు బార్ అనే బాలుడు. మాటలంరాదు. అన్ను, అయ్యలను కొట్టినట్లు మాట్లాడుతాడు. ఆచూకీ చెప్పి, లేక నీలుచు కొని వచ్చిన బహుమానమియ్యబడును. కడపంట ఆంజనేయులు, కలికిరి. (చిత్తూరుజిల్లా)

శావలెను

1. యుక్తపెల్లర్లు పని చక్కగా తెలిసిన అనుభవమున్నదగిన ఫిట్టరు లేక ట్రయిలరు కావలెను. క్రమింగు పట్కు బాగా తెలిసియుండవలెను. 2. ఒక అనుభవస్తుడైన వెల్డరు. ఎలక్ట్రిక్ సురియాగ్యాసువెల్డింగు తెలిసియుండవలెను. 3. ఒక అనుభవస్తుడైన టర్నరు. తమ అనుభవము, కావలిసిన జీతం, సర్టిఫికేటులతో ఈ క్రింది అడ్రసుకు వ్రాయవలయును పాట్సు వెం. 77, C/O అంధ్రపత్రిక, వెం 7, తంబుచెట్టి వీధి, మద్రాసు—1.

శావలెను

అగ్రికల్చర్ డిపార్టుమెంటులో ఫీల్డుమెన్‌లు గను, అగ్రికల్చర్ ఇన్‌స్ట్రక్టర్లుగను, క్రాప్ ఇన్‌స్ట్రక్టర్లుగను, మేస్త్రీలుగను పనిచేసి వెలకు 150 నుండి 200 రు. వరకు సంపాదించుటకు ఇష్టపడుచుండే నిమిత్తము (ఆంధ్ర సదరాము గవర్నమెంటు లోయర్ గ్రేడ్ టెక్నికల్ సర్టిఫికేట్లకు) IIIrd ఫారమ్సు, IV, V, S S L C. మరియు మెట్రిక్యులేషన్ వ్యాసు లేక సెంబుల్ అయినవారు చేరవచ్చును. కోర్సు 5 నెలలు మాత్రము. అక్టోబరు S S L C లేదు మెట్రిక్యులేషన్ విద్యార్థులకు నుంచి అవకాశము. 1966 పరీక్షలలో 100% ఉత్తీర్ణులైనారు. తరగతులు తేది 5—1—67 నుండి ప్రారంభమగును. పూర్తి వివరములకు, అప్లికేషన్ ఫారమునకు రు 3—50 M.O చేయవలెను. వివరములకు: (1) కడప్పండింటు, శ్రీ వెంకటేశ్వరక లేక అగ్రికల్చర్, తిరుపతివారి వీధి, మెట్రాసు. (2) కనిపాండెంటు, శ్రీ వెంకటేశ్వర ఇన్‌స్టిట్యూట్ ఆఫ్ అగ్రికల్చర్, 12/7, యూనిక వీధి, తిరుపతి.

పరిమితి మించి బంగారం కిలవారు

ప్రభుత్వానికి తెల్పడానికి గడువు పొడిగింపు

న్యూఢిల్లీ, జనవరి 5 : బంగారపు వస్తువులు, ఆభరణాలు మొదలైనవాటిని ప్రజలు ఆమోదించిన పరిమితులకన్నా ఎక్కువ పరిమాణంలో కలిగివున్నవారు, జనవరి 31 వ తేదీలోపల విషయం ప్రభుత్వానికి తెలియజేయవచ్చునని కేంద్ర ఆర్థికమంత్రిత్వశాఖ నిన్న ప్రకటించింది.

———:o:———

ప్రధాని పర్యటనలకు శ్రీ పి. వి. అనువాదం

హైదరాబాదు, జనవరి 5 : ప్రధాని ఇందిరాగాంధి తెలంగాణా పర్యటనలో అన్ని బహిరంగసభలలోను ఆమె హిందీ ప్రసంగాన్ని రాష్ట్ర వ్యవసాయమంత్రి శ్రీ పి. వి. నరసింహారావు తెలుగులోకి అనువాదం చేశారు.

ఆంధ్రప్రదేశ్‌లో అంతటపర్యటనలో పని చేస్తున్న షెడ్యూల్డు కులాలు, షెడ్యూల్డు తెగలవారి ఉద్యోగుల సమావేశ విజయవాడలో జనవరి 15, 16 తేదీలలో జరుగనుంది.

ఏజెంట్లు కావలెను

ఈ క్రింది పూళ్లలో ఆంధ్రపత్రికదినపత్రిక, పచ్చితవారపత్రిక మరియు భారతులను వారి స్వంత బాధ్యతపై విక్రయించుటకు న్యూస్ వెండర్లు కావలెను.

పూరు :	జిల్లా :
పిడుగురాళ్ళ —	గుంటూరు
కనుమూరు —	కృష్ణా
ఉలవపాడు —	నెల్లూరు

మేనేజరు, ఆంధ్రపత్రిక

మంగళగిరి గ్రామ పంచాయతి

టెండరు నోటీసు

గుంటూరు జిల్లా మంగళగిరి గ్రామపంచాయతీ పరిధిలో రోడ్ల వనులు చేయుటకు గానుపీలువేయబడినటెండర్లు 16—1—67 తేదీ సాయంత్రం 3—30గం. వరకు సదరు పంచాయితీ ఎగ్జిక్యూటివ్ ఆఫీసరువారివేగాని లేక వారి అనుమతిపొందినవారివేగాని అందుకొనబడును. మరియు వచ్చిన అన్ని టెండర్లు అదే దినము సాయంత్రము గం.4—00 లకు హాజరైన టెండరుదార్ల సమక్షములో పరిశీలింపబడును. ప్రతి పర్సుకు ఎస్టిమేటు రేటుపై 5% చొప్పునధరావత్తు చెల్లించుకోవలెను. ఎస్టిమేటు మొత్తం విలువ : రు. 2950

కావలసిన వివరములకు ఆఫీసు పనివేళలలో తెలుసుకొనవచ్చును.

సి. హెచ్. తిరిపాలు.
ఎగ్జిక్యూటివ్ ఆఫీసరు.

ఆంధ్రప్రదేశ్ పబ్లిక్ సర్వీస్ కమిషన్

ప్రకటన నెం : (14)/1966-67

ఈ క్రింద తెలుపబడిన ఉద్యోగములకు, ఖాళీలసంఖ్యలకు, పనిచేయ రిక్రూటుమెంటు ద్వారా అభ్యర్థులను యెన్నుకొనుటకై లేదు 2—2—1967 సా. 5 గంటలవరకు దరఖాస్తులు కోరబడుచున్నవి.

ఉద్యోగము పేరు, సర్వీసు	జీతము స్కేలు	ఖాళీల సంఖ్య
	రు.	
1. ఆంధ్రప్రదేశ్ ఎకనామిక్ అండ్ స్టాటిస్టికల్ సర్వీసు నందు డిస్ట్రిక్టు స్టాటిస్టికల్ ఆఫీసరు	325—20—425—25—600	3
2. ఆంధ్రప్రదేశ్ జనరల్ సర్వీసులో స్ట్రైబల్ కల్చరల్ రీసర్చి అండ్ ట్రైనింగ్ ఇన్‌స్టిట్యూటునందు లెక్చరర్.	325—20—425—25—600	1
3. ఆంధ్రప్రదేశ్ మెడికల్ సర్వీసు నందు క్లినికల్ సైకాలజిస్ట్.	325—20—425—25—600	2

అర్హతలు : ఈ క్రింద తెలిపిన లేక దానికి సమానమైన అర్హతలు కలిగివుండవలెను.

డిస్ట్రిక్టు స్టాటిస్టికల్ ఆఫీసరు ఉద్యోగమునకు

(ఎ) ఎం. ఏ. లేక ఎం. ఎస్సి. లేక ఎం.కామ్. డిగ్రీని స్టాటిస్టిక్స్, లెఖలు, ఎకనామిక్స్ లేక కామర్సునందు గుర్తింపబడిన యూనివర్శిటీనుండి పొందియుండవలెను. మరియు (ii) స్టాటిస్టికల్ పనులందు 3 యేండ్లకు తక్కువగాని అనుభవము లేక (బి) (i) గుర్తింపబడిన యూనివర్శిటీనుండి వ్యవసాయములో బి.ఎస్సి. డిగ్రీ మరియు (ii) వ్యవసాయమునకు చెందిన పనులలో 2 యేండ్లకు తక్కువకాని అనుభవము మరియు స్టాటిస్టికల్ పనులందు ఒక యేడాది అనుభవము. గమనిక : ప్రభుత్వ ఉద్యోగులలోనుండువారుకూడా యీఉద్యోగమునకు దరఖాస్తు చేయవచ్చును.

స్ట్రైబల్ కల్చరల్ రీసర్చి అండ్ ట్రెయినింగు ఇన్‌స్టిట్యూట్ నందు లెక్చరరుగా నియమింపబడుటకు

గుర్తింపబడిన యూనివర్శిటినుండి, సోషియాలజీ లేక ఆంత్రోపాలజీ లేక సోషల్ వర్కునందు ఫస్ట్ లేక సెకండుక్లాస్ మాస్టర్స్ డిగ్రీ. గమనిక: పైన తెలిపిన అర్హతలు లేకుండగా, టాటా ఇన్‌స్టిట్యూట్ ఆఫ్ సోషల్ సర్వీసెస్‌నందు స్ట్రైబల్ వెల్ఫేర్‌నందు డిప్లొమా పొందియుండవలెను.

క్లినికల్ సైకాలజిస్టులుగా నియమింపబడుటకు.

(i) గుర్తింపబడిన యూనివర్శిటి నుండి, సైకాలజీలో ఎం.ఏ. డిగ్రీ మరియు (ii) గుర్తింపబడిన పంజాబునుండి మెడికల్ మరియు సోషియల్ సైకాలజీ డిప్లొమా.

వయస్సు : తేది 1—7—1966 నాటికి (i) 18 యేండ్లకు పైన మరియు (ii) (ఎ) 40 యేండ్లకు తక్కువగా (స్ట్రైబల్ కల్చరల్ రీసర్చి అండ్ ట్రెయినింగ్ ఇన్‌స్టిట్యూట్ లెక్చరరు ఉద్యోగమునకు) (బి) యితర రెండు ఉద్యోగములకు 30 యేండ్లకు తక్కువగాను వుండవలెను.

గమనిక : పిహెచ్.డి. వంటి ఉన్నత విద్యార్హతలుగల అభ్యర్థులను డిస్ట్రిక్టు స్టాటిస్టికల్ ఆఫీసరుగా ఎన్నుకొనునప్పుడు గరిష్ఠ వయోపరిమితి 35 యేండ్లకు పరిమితము చేయబడును. ప్రభుత్వ ఉద్యోగములలో నున్నవారిని తగిన అర్హతలుగలవారికి పిలువనంతవరకు హెచ్చు వయోపరిమితి సడలింపబడును. హెచ్చు వయోపరిమితిలో సడలింపులు చూపబడు వ్యక్తుల తరగతులు, "అభ్యర్థులను, కమిషన్‌వారు యిచ్చు పబ్లిటు నోటీసులు"యందు వివరించబడియున్నవి.

ఫీజు : తెల్లింపబడిన ఫీజు రూ. 15/— యు ద్దరము లో పనిచేసినవారికి (జనరల్ సైకిలులలోనూ) మరియు షెడ్యూల్డు కులము/తెగలు మరియు ఆంధ్రప్రదేశ్ ఏతెగ్రు ప్రాంతమునందోని ఆదిమనివాసి జాతులు పై ఫీజు తెల్లించనక్కరలేదు.

దరఖాస్తు ఫారములను మరియు పూర్తి వివరములను సెక్రటరీ, ఆంధ్రప్రదేశ్ పబ్లిక్ సర్వీస్ కమిషన్, హైదరాబాదువారుండి కావలసిన ఉద్యోగ వివరములు తెలుపుచూ—అభ్యర్థనపై పంపబడును. ప్రతి అభ్యర్థనతో రు. 1/— విలువగల క్రాస్డ్ ఇండియన్ పోస్టల్ ఆర్డరును అసిస్టెంట్ సెక్రటరీ, ఆంధ్రప్రదేశ్ పబ్లిక్ సర్వీస్ కమిషన్‌వారి పేరున 23—12—1966 తేదీకి దరిమిలా లేక అటువిమ్మట తీసిన స్వంత అడ్రసుగల 25 cm x 10 cm కొలతలతో 0—25 పైసల స్టాంపు అంటించిన కవరున్ను పంపించుచున్నారు. మరియు ఏ నిర్దేశిత నమూనా అభ్యర్థనలు గమనించబడవు.

పనులు లభ్యమైతేనే ఉక్కుఫ్యాక్టరీ స్థాపన

—ప్రధాని ఇందిరాగాంధీ ప్రకటన

("ఆంధ్రపత్రిక" ప్రత్యేక ప్రతినిధి) రామాయంపేట, జ. 4 : "ఉక్కు కర్మాగారంపైనా వైఖరి సుస్పష్టం ఇది ఆర్థిక సంబంధమైన విషయం మనం పనులను కనుగొనజాలక పోయినట్లయితే, అది కష్టం కావచ్చు" అని ప్రధాని శ్రీమతి ఇందిరా గాంధి నేటి సాయంత్రం ఇక్కడి ప్రజలను హెచ్చరించారు.

జహీరాబాదులో ప్రసంగించిన అనంతరం ఇక్కడి పత్రికా విలేకరులతో ఇష్టాగోష్ఠిలో మాట్లాడుతున్న సందర్భంలో, నేడు జిల్లా ప్రసంగాలలో ఉక్కు కర్మాగార సమస్యను గురించి ఎందుకు ప్రస్తావించలేదని ఒక విలేకరి అడిగిన ప్రశ్నకు సమాధానమిస్తూ ప్రధాని పై విధంగా తెలిపారు.

తాను రాష్ట్రంలో నేడు జరిపిన పర్యటన ఉత్తమమైనదని, కాంగ్రెసేతర ప్రజల అచంచల విశ్వాసాన్ని తాను గుర్తించానని ఈ ప్రాంతాలను గురించి కొంత తెలుసుకునేందుకు మరిన్ని అవకాశాలు లభించినవని ఆమె అన్నారు.

కాంగ్రెస్ ఆంధ్రలో నుంచి మెజారిటీతో గెలుపొందగలదని, ఇక్కడ కాంగ్రెస్ ఎంత అధికారంలోకి రాగలదన్న తన విశ్వాసం ఎంత బలపడ్డదనేదానిపై, ఇక్కడ కాంగ్రెస్ ఇంకా బలపడవలసిన అగత్యం ఏమీ లేదని ప్రధాని వివరించారు.

కారులో 200 మైళ్లకు పైగా నేడు పర్యటించిన ప్రధానమంత్రి నేటి రోజున మొత్తం ఆరు సభలలో ప్రసంగించారు. ప్రతి సభలోను కూడా ఆమె తన ప్రసంగాన్ని "సోదరసోదరీమణులారా" అనే తెలుగు మాటలతో ప్రారంభించి ఆ తరువాత హిందీలోనే ప్రసంగించారు. రామాయంపేట బహిరంగసభ చివరలో ప్రధానమంత్రి "కాంగ్రెసుకు వోటు వేయండి" అని తెలుగులో అన్నారు.

ఇంత సుదీర్ఘమైన ప్రయాణం చేసిన అనంతరం కూడా ప్రధానమంత్రి ఉల్లాసంగా కనిపించారు.

ప్రధానమంత్రి ప్రసంగించిన అన్ని బహిరంగసభలకు ప్రజలు ఆసంఖ్యాకంగాహాజరైనారు. పెక్కుచోట్ల పురుషులకంటే స్త్రీల సంఖ్య ఎక్కువగా కనిపించింది.

"ఆంధ్ర ప్రజలకు నా శుభాకాంక్షలు" అన్న వాక్యంతో ప్రధానమంత్రి పత్రికావిలేఖరులతో ఇష్టాగోష్ఠి ముగించారు.

———:o:———

విదేశీ యాత్రికులను ఆకర్షించేందుకు చర్యలు

శ్రీ పూనాచా వివరణ

న్యూఢిల్లీ, జనవరి 4 — ఈ ఏడాది విదేశాలనుంచి వచ్చే యాత్రికులకు పెక్కు మిన పోయింపులను గురించి కేంద్ర టూరిజం శాఖ మంత్రి శ్రీ పి. ఎం. పూనాచా నేడు ప్రకటిస్తూ, విదేశాలనుంచి వచ్చేఉ మిత్రుల పట్ల ఆదరభావంతో వ్యవహరించవలసిందిగా ప్రజలకు విజ్ఞప్తి చేశారు.

బిక్కరాజ్యసమితి 1967 వ సంవత్సరాన్ని అంతర్జాతీయ మిత్ర యాత్రా సంవత్సరంగా ప్రకటించింది.

భారతీయ సంప్రదాయాన్ని అనుసరించి విదేశీ మారక ద్రవ్య ఆదాయాన్ని దృష్టిలో పెట్టుకుని విదేశీ యాత్రికుల పట్ల ఆదరభావంతో వ్యవహరించాలని శ్రీ పూనాచా నేడిక డ పత్రికా గోష్ఠిలో విజ్ఞప్తి చేశారు.

ఈ యాత్రికులంతా లక్షాధికారులుగా భావించరాదని, వీరిలో పెక్కుమంది మధ్య తరగతికి చెందినవారన్న విషయాన్ని వర్తకులు గమనించాలని ఆయన విజ్ఞప్తి చేశారు.

———:o:———

నరసాపురం బస్ డిపోలో 3 రోజులుగా బస్సులు నడవని స్థితి

నరసాపురం, జనవరి 3 : ఇక డ ఆర్. టి. సి. బస్ డిపోలో, పుష్కరాలు పనివేళలు మార్చువేసినందున ఉద్యోగులు తమ విధులకు గైరుహాజరు అవుతున్న ఫలితంగా, మూడు రోజులనుంచి ప్రభుత్వ బస్సులేవీ నడవటం లేదు.

అనేకమంది ప్రయాణీకులు ఎటూ కదలటకు వీలులేక నిర్విరామంగా వచ్చింది.

———:o:———

మలేశ్వరం నియోజక వర్గంకు శ్రీ నిరంజనరావు పోటి

బందరు, జనవరి 4—బందరు పనిమీద చెందిన గ్రామ పర్యంచిలు సుమారు 600 మంది ఇక డి మిస్సిపాలులో శ్రీ తుమ్మగుంట నాగభూషణరావు (పల్లపోలు పంచాయతీ అధ్యక్షులు) అధ్యక్షతను నేడు సమావేశమయి, పార్లమెంటు నియోజకవర్గంనుండి తాము సభకు శ్రీ బుర్లగడ్డ నిరంజనరావు (పబ్లిక్ అధ్యక్షులు(సి ఇండిపెండెంటు) అభ్యర్థిగా పోటి చేయుంచుటకు తీర్మానించారు. 21 మందితో ఎన్నికల పరిపాలన ఎన్నుకున్నారు. శ్రీ నిరంజనరావు కాంగ్రెసు టికెటుకు దరఖాస్తుచేసి వున్నారు కాని ఆ విషయం కూడా సమావేశంలో కొందరు నాయకులు కాంగ్రెసు వాయకత్వాన్ని విమర్శించారు. (స్వవి.)

చైనా రష్యా మద్దతుదారుల మధ్య గలభా

ఆఫ్రో-ఆసియా సమైక్య సంఘం పత్రికాపలిఖితుల గోష్ఠిలో సంఘటన

కిలుంబో, జనవరి 4: ఆఫ్రో—ఆసియన్ సమైక్యసంస్థ ప్రధాన కార్యదర్శి బరిపిన పత్రికా విలేకరుల గోష్ఠికి గలభాల్ల విఘ్న అంతరాయం కలిగింది. చైనాను, రష్యాను బలపరచేవారి మధ్య కేకలతో అంతరాయం ఏర్పడింది.

ఆఫ్రో—ఆసియన్, లాటిన్, అమెరికన్ ప్రజల సంఘ సమైక్యతా వారం సందర్భంగా ప్రధాన కార్యదర్శి శ్రీ యూసఫ్‌సిబి ఈ పత్రిక విలేకరులగోష్ఠి ఏర్పాటు చేశారు.

ఆఫ్రో—ఆసియన్ సమైక్యత సంఘానికి చెందిన చైనా అధికారి రష్యా ప్రతినిధులను విమర్శించారు. నిలువదంపు పరిశీలించలేదు.

బల్గేరియన్ ప్రతినిధి మంగళకు నిరసనగా నిష్క్రమించి వెళ్లారు. చైనా అధికారి శ్రీ లియ. ఎం గ్ యు మాట్లాడుతూ శ్రీ సిబి కోరారు. ఆయన అంటుకు నిరాకరించారు. అందుకు నిరసనగా సిబి, సంకోంబరుకోవాలోకోట్ చేశారు.

తన ప్రకటన చదివి సర్వంతం కింగ్ కూర్చొనలేదు.

లోక్‌సభ సీట్లు పెంపు

న్యూఢిల్లీ, జనవరి 4: లోక్ ఎన్నికలతత్వాపార్లమెంటులో సభ్యుల సంఖ్య 521 దాకా పెరుగుతుంది. ఇది లోగడ సంఖ్యకన్నా 12 ఎక్కువ. ఆంధ్రప్రదేశ్‌లో లోక్‌సభ సీట్ల సంఖ్య 41 నుంచి 43 కి పెరిగింది. అని ఒక పత్రిక ప్రకటనలో పేర్కొనబడ్డది.

"దేశ భద్రతకు ముప్పు" ఇంకా తొలగిపోలేదు

సిరిసిల్ల సభలో ప్రధాని హెచ్చరిక : ఎట్టి అవాంతర పరిస్థితినైనా ఎదుర్కొనేందుకు సిద్ధంకావాలని ఉద్బోధ

('ఆంధ్రపత్రిక'ప్రత్యేక ప్రతినిధి)

సిరిసిల్ల, జనవరి 4: ఇప్పుడు సరిహద్దుల్లో యుద్ధం లేకపోయినప్పటికీ, రేపటి నేడల నుంచి మన దేశభద్రతకు, ప్రాదేశిక సమగ్రతకు ముప్పు ఈనాటికీ పూర్తిగా తొలగలేదని ప్రధానమంత్రి శ్రీమతి ఇందిరాగాంధీ నేటి సాయంత్రం ఇక్కడి ప్రజలను హెచ్చరించారు. ఈ విషయంలో ఎట్టి అవాంతర సంఘటనలనైనా ఎదుర్కొనడానికి దేశం సంసిద్ధంగా ఉండాలనిఅన్నారంగాలలో ఉత్పత్తిని పెంపొందించి తన కాళ్లపై తాను నిలబడినపుడే ఇది సాధ్యమని, వాల్గవ ప్రణాళికలో విదేశ సహాయం అవకాశాలు సాలా మందకొడిగా వున్నవని ఆమె అన్నారు.

ఇక్కడ జరిగిన బహిరంగ ప్రజానీకం హాజరైన ఒక బహిరంగసభలో ప్రధానమంత్రి ప్రసంగిస్తూ సరిహద్దులలో ప్రస్తుతం వున్న ప్రశాంతతను పురస్కరించుకొని ప్రజలు ఉదాసీన వైఖరితో ఉండరాదని ఎట్టి అవాంతర పరిస్థితిని ఎదుర్కొనడానికైనా సిద్ధంగా ఉండాలని ఉద్బోధించారు. ఈ సభకు ముఖ్యమంత్రి శ్రీ బ్రహ్మానందరెడ్డి అధ్యక్షత వహించారు.

సాయుధజాతికి కాంగ్రెస్ పార్టీ నిర్వచనం విమిటంటే అన్ని రంగాలలో ఉత్పత్తిని పెంపొందించడం, సాంఘిక, ఆర్థిక లాభాలను ప్రజలందరికీ సంపాదించి పెట్టడమని ప్రధాని వివరించారు. బిటిక్ సామ్రాజ్యవాదం పై విజయవంతమైన పోరాటం సాగించిన క్రమంలోని రెండు అంతర్గత శత్రువులనుగా దారిద్ర్యం వెనుకబడినతనం — పై పోరాటములో ఇంతవరకు విజయం సాధించలేకపోయామని ఈ రంగంలో విజయం సాధించగలిగినామంటే, ఆర్థికస్వాతంత్ర్య సాధనకు సమీప్యం కాగలదని ప్రధాని అన్నారు. ప్రణాళికాబద్ధమైన ఆర్థిక వ్యవస్థద్వారా మాత్రమే దారిద్ర్య నిర్మూలన సాధ్యపడగలదన్నారు.

రామన్న సార్వత్రిక ఎన్నికలలో కాంగ్రెస్‌కు వోటు వేయవలసిందిగా శ్రీమతిగాంధి ప్రజలకు విజ్ఞప్తి చేశారు.

ముఖ్యమంత్రి శ్రీ కాసు బ్రహ్మానందరెడ్డి మాట్లాడుతూ, ఇండిపెండెంట్ అభ్యర్థులను బలపరచవద్దని ప్రజలను హెచ్చరించారు. వారికి ఒక విధానం కార్యక్రమం అంటూ లేదని వారిని బలపరచడం రాష్ట్ర శ్రేయస్సుకు హానికరం మాత్రమేనని అన్నారు.

శిరిసిల్ల శాసనసభ నియోజక వర్గం నుంచి పోటి చేస్తున్న కాంగ్రెస్ అభ్యర్థి శ్రీ జె. నరసింగరావు ప్రధానమంత్రిని సాలబోరంతో సత్కరించారు.

కామారెడ్డిలో నిజామాబాద్ జిల్లా ప్రజలు 2000 బస్తాల తియ్యం బియ్యం బీహార్ రాష్ట్రంలో దుర్భిక్ష బాధితుల సహాయార్థం ప్రధానికి అందజేశారు. వారిని ప్రధానమంత్రి అభినందించారు.

కామారెడ్డినుంచి శాసనసభకు శ్రీ వెంకట రామారెడ్డిని ఎన్నుకోవలసిందిగా ప్రధానమంత్రి, ముఖ్యమంత్రి కూడా ప్రజలకు విజ్ఞప్తి చేశారు. కరీంనగర్‌లోక్‌సభ నియోజక వర్గానికి పోటి చేస్తున్న కాంగ్రెస్ అభ్యర్థి శ్రీ జె. రమాపతిరావు అభ్యర్థిత్వాన్ని బలపరచాలని కూడా కోరారు.

రామాయంపేటలో ప్రధానమంత్రి రాష్ట్రంలో పర్యటించి కాంగ్రెస్ సందేశాన్ని ప్రజలలో వ్యాపితం చేస్తున్నందుకు ఆమెను ముఖ్యమంత్రి అభినందించారు. ప్రధానమంత్రి పర్యటనవల్ల రాష్ట్రంలో కాంగ్రెస్ పార్టీలో నైతిక శక్తి ఇనుమడించి గలదన్న ఆశాభావం వ్యక్తపరచారు..

15 సంవత్సరాల స్వల్ప కాలంలో భారత్ సాధించినంతటి ప్రగతిని ఏ దేశం సాధించలేదని, అయితే సమస్త ఈ ప్రగతితో సంతృప్తి చెందలేదని, దీనిని మరింత శీఘ్రతరం చేయగోరుతున్నామని ప్రధానమంత్రి అన్నారు. ప్రజలు ఉత్సాహంతోను, కృతనిశ్చయంతో పని చేసినట్లయితే దేశం స్వయం సమృద్ధం కాగలదన్న ఆశాభావాన్ని ఆమె వ్యక్తపరచారు

రామాయంపేట శాసనసభా నియోజక వర్గం నుంచి లోక్‌సభ నియోజకవర్గాలకు పోటి చేస్తున్న కాంగ్రెస్ అభ్యర్థులు శ్రీమతి రెడ్డి రత్నమ్మ శ్రీమతి నంగం లక్ష్మీబాయి లకు వోటు వేయవలసిందిగా ఆమె ప్రజలను కోరారు.

ప్రధానమంత్రి పర్యటన సందర్భంలో ఆమెను ప్రజలు సన్నిహితంగా చూసి పరిపూర్ణ అభినందనల్ల తెలుపుకొనడానికి వీలుగా ఆమె కారు పెక్కు చోట్ల ఆపడం జరిగింది. కొన్ని చోట్ల ప్రధానమంత్రి కారు దిగివచ్చి మండుటెండలో గంటలతరబడి తమకోసం వేచి వున్న ప్రజలతో కొద్ది మాటలు ముచ్చటించారు.

పురాణ ప్రసిద్ధ దేవాలయాల ఉద్ధరణ ఆవశ్యకత

ముఖ్యమంత్రి శ్రీ బ్రహ్మానందరెడ్డి హితవు

(ఆంధ్రపత్రిక ప్రతినిధి)

హైదరాబాద్, జనవరి 4: ఆంధ్రప్రదేశ్ ముఖ్యమంత్రి శ్రీ కాసు బ్రహ్మానందరెడ్డి మొన్న ఆదివారం నిలయంలో జరిగిన రాష్ట్రములో అన్ని దేవాలయాల ఉద్ధరణ నిధి సంఘ సమావేశానికి అధ్యక్షత వహిస్తూ పురాణ ప్రసిద్ధమయిన శిల్ప సంపద గల్గిన దేవాలయాల ఉద్ధరణకు ముందు ప్రభుత్వం, ప్రజలు పూనుకొనవలసి వుందని హితవు ఇచ్చారు.

సమావేశానికి దేవాదాయ శాఖమంత్రి శ్రీ పి. వి. నరసింహారావు, శాసనసభ సభాపతి శ్రీ బి. వి. సుబ్బారెడ్డి, నగర మేయర్ అధ్యక్షుడు శ్రీ ఎర్రం సత్యనారాయణదేవాదాయ శాఖ కమీషనర్ శ్రీ జి. నారాయణి చెట్టి హాజరయ్యారు.

దేవాలయాల ఉద్ధరణ నిధి సంఘం యీ క్రింది విధంగా రు. 95,000 ఆయా జిల్లాలలో దేవాలయాల ఉద్ధరణకు కేటాయించింది.

మొగలేశ్వరస్వామిదేవాలయం మొగలి (చిత్తూరు జిల్లా) రు. 25,000 లు. శ్రీ సంగమేశ్వరస్వామి దేవాలయం (నీలపాయం పల్లి, కడపజిల్లా) రు. 10,000. పాండురంగస్వామి దేవాలయం, కోయిలకుంట్ల (కర్నూలు జిల్లా) రు. 10,000. వివేకానంద శతజయంతి స్మారక సంఘం పాటశాల (మలక్‌పేట, హైదరాబాద్) రు. 5,000. ఆంజనేయస్వామి గుడి (మునిబత్రు(రు.) నల్గొండ గోదావరిజిల్లా), రు. 5000. లక్ష్మీనరసింహస్వామిగుడి (పాలకొండపల్లి, మహబూబ్‌నగర్ జిల్లా) రు. 5000. భీమలింగేశ్వరస్వామి గుడి నరసాపురపుపేట, (గుంటూరుజిల్లా) రు. 25,000. సీతారామస్వామిగుడి)గొల్లప్రోలు, తూర్పుగోదావరిజిల్లా), రు. 5000 సిద్ధేశ్వరాలయం (నుంచెల, కరీంనగర్‌జిల్లా) రు. 5,000. దేవాలయాల ఉద్ధరణ నిధి యిందు లక్షల రూపాయలు ప్రస్తుతం వున్నవి. ఈ మొత్తంగాక, శ్రీ శైలం, భద్రాచలం, అహోబిలం, కాళేశ్వరం, వారి దేవాలయాల ఉద్ధరణకు వేరువేరు ఉద్ధరణ నిధి సంఘాలు వున్నవి.

కొరత రాష్ట్రాలకు కేంద్రంచే ఆహారం కేటాయింపుల కోత

నిల్వల సేకరణ పెంపుదలకు చర్యలు : ప్రభుత్వ ఆహార విధానంలో పరిణామాలు

న్యూఢిల్లీ, జనవరి 4: సంవత్సరాయంగా కొరత నెదుర్కొంటున్న రాష్ట్రాలకు కేంద్ర ప్రభుత్వ ఆహారధాన్యాల కేటాయింపులో తీవ్రమైన కోత, దేశంలో నిల్వల సేకరణ (ప్రొక్యూర్‌మెంట్) పెంపొందించడం, ప్రస్తుతం వున్న పంపిణీ కంట్రోల్సు కొనసాగింపు మున్నగునవి ఆహారవిధానం ప్రధానాంశాలని ప్రభుత్వం విడుదలచేసిన సమీక్షలో తెలియజేయబడింది.

1966-67 సంవత్సరంలో, మొదట అంచనా వేసిన 10 కోట్ల టన్నుల ఆహారోత్పత్తికి, ఇప్పుడు అంచనా వేసిన 8 కోట్ల టన్నుల ఆహారోత్పత్తికి మధ్య 150 లక్షల నుంచి 2 కోట్ల టన్నుల వరకు తారతమ్యం ఉంటుందని ఈ పత్రంలో అంచనా వేయబడింది.

దిగుమతులద్వారా ఈ వ్యత్యాసాన్ని పూడ్చడం సాధ్యం కాదు కనుక బీహార్, ఉత్తర ప్రదేశ్‌ల వలె తీవ్రంగా దెబ్బతినిన సంప్రదాయసిద్ధమైన కొరత రాష్ట్రాలకు కేటాయింపులోకోత విధించడం, దేశంలోమార్కెట్ లలోని మిగులు ధాన్యాలను సాధ్యమయినంత గరిష్ఠ స్థాయికి పేకరించి నిల్వ చేసే కృషిని తీవ్రతరం చేయడంతోటే గత్యంతరం లేదని ఈ సమీక్షలో పేర్కొనడం జరిగింది.

ప్రస్తుతం నిర్మాణదశలో వున్న జాతీయ ఆహారబడ్జెట్‌ను గురించి నామమాత్రంగా మాత్రమే ఈ సమీక్ష ప్రస్తావించింది.

(కేంద్ర ఆహార వ్యవసాయశాఖ మంత్రిత్వశాఖ ఏర్పాటు చేసిన నిపుణుల సంఘం నేడు సమావేశమై దీనికి సంబంధించిన వివరాలను గురించి చర్చించింది.)

ఈ సంవత్సరం జాతీయ ఆహారపు బడ్జెట్ క్రమబద్ధంగా, వాస్తవిక ప్రాతిపదికపై రూపొందించాలని, నిల్వల సేకరణకు లక్ష్యాలను పెంపొందించాలని సూత్రప్రాయముగా అన్ని రాష్ట్రాల ముఖ్యమంత్రులు అంగీకరించినట్లు ఈ సమీక్ష తెలిపింది.

కంట్రోల్సును గురించి ప్రస్తావిస్తూ మండలాల వ్యవస్థ కింద రూపొందించిన ఆహారం కంట్రోల్సు, ప్రభుత్వం సిద్ధాంత రీత్యా అన్ని విధాల పాటించే విధానం కాదని రెండు వంటలు బాగా వండి, తగు నిల్వలు లభ్యమయినట్లయితే, ప్రస్తుతం వున్న కొన్ని నిర్బంధాలనుంచి ఆహార రంగానికి స్వేచ్ఛ కలిగించే అవకాశం కలదని ఈ సమీక్ష వివరించింది. కొరత పరిస్థితిలో పంపిణీలో సమానత్వ సాధనకు స్వేచ్ఛామార్కెట్ యంత్రాంగంపై ఆధారపడజాలమని పేర్కొన్నది.

లోగడ మండలాల ఆహార రవాణాపై నిర్బంధాలు లేని సమయంలో ప్రయివేట వర్తకుల ద్వారా రాష్ట్రాల సరిహద్దులలో ఆహారరవాణా క్లిష్టమయి నిల్వలు దాచి వేయడం, మిగులు రాష్ట్రాలలో కూడా అనేక ధరలు వుండడం సంభవించిన విషయాన్ని ఈ సమీక్ష ప్రస్తావించింది.

అయితే ఉత్పత్తి విషయంలో నిర్బంధ చర్యలేవీ వుండబోవని స్పష్టం చేసింది. 1966-67వ్యవసాయక సంవత్సరంలో ఉత్పత్తిని గురించి నిర్దిష్టంగా ఇప్పుడు అంచనా వేయడం సాధ్యం కాదని, అయితే ఉత్పత్తి 2 కోట్ల 80 లక్షలనుంచి 8 కోట్ల 50 లక్షల టన్నులవరకు ఉండగలదని ప్రాథమిక అంచనాల వల్ల తెలుస్తున్నదని ఈ సమీక్ష వివరించింది.

1966 నవంబర్‌నుంచి 1967 డిసెంబర్ వరకు గల 14 నెలల కాలంలో కోటి టన్నుల ఆహార ధాన్యాల దిగుమతికి గత ఆగస్టులో కార్యక్రమం రూపొందించబడిందని 9 కోట్ల టన్నుల మేరకు ఆహారధాన్యాలు ఉత్పత్తి కాగలన్న ఆశాభావంతో ఈ కార్యక్రమం రూపొందించబడిందని తెలిసింది.

అంచనా వేసిన ఉత్పత్తికి అంతకుముందు లభ్యం కాగలదని అంచనా వేసినదానికి మధ్య 150 లక్షలనుంచి 2 కోట్ల టన్నుల వరకు వుండే అంతరాన్

భూగర్భ పరిశోధనకు అత్యధికంగా వ్యయం

డాక్టర్ భగవంతం ఉద్బోధ: హైద్రాబాద్‌లో అంతర్జాతీయ శాస్త్రజ్ఞుల గోష్ఠి ప్రారంభం

("ఆంధ్రపత్రిక" ప్రతినిధి) హైదరాబాద్, జనవరి 5.

పరిమితమైన వనరులు గల భారతవంటి దేశం 'భూమితో' నేరుగా సంబంధం లేని విషయాలకోసం హెచ్చుగా డబ్బు ఖర్చుపెట్టలేదని, రక్షణ మంత్రి జైజ్ఞానికి సలహాదారు శ్రీ డాక్టర్ సూరి భగవంతం నిన్న యిక్కడి నొక్కి చెప్పారు.

అంతర్జాతీయ అణు కిరణాలను పరిశీలించటానికి ఆయనపెట్టిన సిద్ధాంతం గురించి ఆయన మాట్లాడుతూ, ఆయన ప్రతిపాదించిన సిద్ధాంతం ఆధారంగా జైజ్ఞానిక పద్ధతులు అన్వేషించేందుకు అనేకంగా సైనికులు ఎందుకు పోరాడాలి అనే ప్రశ్నం కనుక అడగాలేదని అయన అన్నారు.

భూగర్భంలో వెయ్యి కిలోమీటర్ల వరకూ వున్న పరిస్థితి గురించి అధ్యయనం చేయటానికి అంతర్జాతీయంగా ఏర్పాటైన గోష్ఠిని ప్రారంభిస్తూ అయన ఇలా అన్నారు. ఈ గోష్ఠి అయిదురోజులపాటు జరుగనుంది.

ఈ సదస్సు కార్యక్రమం 1965 లో ప్రారంభమైంది. 1970 నుంచీ జరుగుతుంది. ఇందులో మొత్తం 47 దేశాలు పాల్గొంటున్నాయి.

దీని ప్రారంభానికి గోష్ఠికి అమెరికా, రష్యా, పశ్చిమజర్మనీ, జపాన్, దక్షిణ వియత్నాం లతోపాటు మొత్తం పదిహేను దేశాల నుంచి పదిహేను మంది భూగర్భ శాస్త్రవేత్తలు హాజరైనారు.

భూగర్భ పరిశోధనకై భారత్ కార్యక్రమంలో ఛార్జీబెల్ట్, కడప, యూరేనియం గనులు, ఆంధ్రలో కొండలు, పింగళూరు ప్రాంతాలలో బంగారు పరిశోధన ప్రధానమైనవి.

డాక్టర్ గోపాలరావు మాట్లాడుతూ, భారతదేశ ప్రమేయంలోకల్లా అత్యంత లోతైన కోలారు గనులు ఉన్నవని, హిరణ్యాలు, దక్షిణ సీమలూరు మొదలైనవి ఉన్నవని, యురేనియం నిక్షేపాలు పైజ్ఞానిక పరిశోధన సాగించేందుకు ఏవీ చెప్పారు. ప్రభుత్వ ప్రమేయంతో సౌకర్యాలను పూర్తిగా వినియోగించుకోవలసిందని అయన గోష్ఠిలో పాల్గొంటున్న యువశాస్త్రజ్ఞులను ఉద్బోధించారు.

భారత ప్రభుత్వానికి భూగర్భశాస్త్ర సలహాదారు అయిన డాక్టర్ డి. ఎన్. వాడియా మాట్లాడుతూ, భూగర్భ పరిశోధనాలంగలో అనేకమంది ప్రత్యేకమైన స్థానం ఉన్నదని, భూగర్భ శాస్త్రానికి యువకుడ పరిశోధన ఎంత అవసరమో వివరించారు.

గోష్ఠికి, భూగర్భ పరిశోధనాలకు అధ్యక్షులు డాక్టర్ కె. ఆర్. రావుగారు అధ్యక్షత వహించారు.

భూగర్భ పరిశోధనాలకు అంతర్జాతీయంగా ఏర్పాటైన గోష్ఠిని ప్రారంభిస్తూ అయన పైవిధంగా అన్నారు. ఈ గోష్ఠి అయిదురోజులపాటు జరుగనుంది.

ఈ పరిశోధన

గంటల పంచాంగం

శ్రీ విశ్వావసు నం. మార్గశిర బ. పంచమి: శుక్రవారం

1967 సం. జనవరి 6 శుక్రవారం శుక్ర: పంచమి: రా. 2.11, విశాఖ రా. 12.13, శ. వర్జ్యం 7.55 వరకు తె. 4.8 మొదలు 5.42 వరకు.

1967 సం. జనవరి 7: శనివారం: ద్వాదశి: రా. 1.4, అనూరాధ రా. 11.43, వర్జ్యం: తె. 5.15 మొదలు

ఆంధ్రపత్రిక

ఒరులేయని యొనరించిన
పరవర యప్రియము తమ మనంబునకగు దా
నొరులకు నవి సేయకునికి
పరాయణము పరమ ధర్మ విదుల కెల్లన్.
(మహాభారతము)

శ్రీ విశ్వావసు నం. మార్గశిర బ. పంచమి: శుక్రవారం

ఆహార రంగం

—:o:—

తెలంగాణా పర్యటనలో ప్రధానమంత్రి శ్రీమతి గాంధీ ఒక మాట అన్నారు స్వాతంత్ర్యం కోసం అయిన పోరాటం ముగిసి, ఆ స్వాతంత్ర్యాన్ని దేశం అనుభవిస్తూ దారిద్ర్యం మీద పోరాటం ఇంకా సాగవలసివున్నదని, ఈ పోరాటంలో విజయాన్ని సాధించినప్పుడే ప్రజలకు సుఖము శాంతి లభిస్తాయని ఆమె చెప్పిన ఆమాటల తాత్పర్యం అయివుంది అయితే దేశానికి స్వాతంత్ర్యం వచ్చి 20 సంవత్సరాలు కావస్తున్నది. ఈ 20 సంవత్సరాలలోను దారిద్ర్య నివారణకు జరిగిన పోరాటంయొక్క పద్ధతి ఎట్లా వున్నది? ఆహార రంగంలో విజయాన్ని సాధించినప్పుడే గాని దారిద్ర్యం తొలగిపోదు కాదు కదా! ఆ రంగంలో మన కృషి ఎంత దీప్తిగా ఉంది. ఈ విషయాలు ఈ సందర్భంలో ఆలోచించుకోవలసిన అవసరం కనిపిస్తున్నది.

ఇటువంటి పరిశీలనకు పీలుగా ఇప్పుడు కేంద్రప్రభుత్వం వారు ఈ రంగంలో, తమ తక్షణ ఆహార విధానాన్ని గురించి ఒక సమీక్షనుజారీ చేశారు అందులో వారు ముందు వేసుకొన్న అంచనాలకు, ఇప్పుడు తేలుతున్న విషయాలకు ఏమాత్రము సంబంధం వున్నట్లు కనిపించడం లేదు. ఇందుకు 2 సంవత్సరాలు వరసగా అనావృష్టి ఏర్పడటం ఒక ప్రధాన కారణంగా ప్రదర్శించవచ్చు కాని ఈ అనావృష్టి మన దేశానికి కొత్తది కాదు అందువల్ల ఇప్పుడు ఈ అనావృష్టి వాదం చెల్లదు ఆ విషయాన్ని, దానికి న్యూనాధిక్యంతో సహదృష్టిలో, మదంవుల భాగంగా ఉంచుకొంటే అన్ని విషయాలను గురించిన్ని ఆలోచనలు చెయ్యవలసి వుంటుంది.

అదీగాక ఇంటి దాకా ఏవి తరుగు రాష్ట్రాలో అవే తరుగు రాష్ట్రాలుగా, మిగులు రాష్ట్రాలు మిగులు రాష్ట్రాలుగా ఉండి పోతున్నాయి. మిగులు రాష్ట్రాలు మిగులు రాష్ట్రాలుగా ఉండటం వలన మిగులు ముదావహము అయిన విషయమేగాని, తరుగు రాష్ట్రాలు మరీ తరుగు రాష్ట్రాలు అవుతూ ఉండటమే విచిత్రంగా కనిపిస్తుంది మన దేశం వంటి పెద్ద దేశంలో తరుగు రాష్ట్రాలను కనీసం కనీస్తు అవసరాలను ఎండించుకొనే ప్రాంతాలు [illegible] ప్రదేశాలలో [illegible] అవసరం కలిగి వుంది. ఇప్పుడు ప్రధాన ఆహార పంట తాలూకు సిద్ధ [illegible] చెబుతున్నా, దాన్ని బట్టి ప్రధానంగా ప్రజలు జీవనమును ఈ పద్ధతినే అనుసరించడం పద్ధతి అని అర్థం అవుతున్నది కాని మన జీవితంలో ఎందుచేతనో ఈ పద్ధతి ఖచ్చితంగా అనుసరించబడుతున్నట్లు తోచదు

ఆహార రంగానికి, వ్యవసాయరంగానికి ప్రధాన ప్రణాళికను ప్రాముఖ్యము ఇస్తున్నాము అంటూనే, ప్రధాన ప్రణాళిక నడిమి కాలంలో దెబ్బతిని పోయిందని ప్రభుత్వం ఒప్పుకొనడం జరుగుతున్నది ఇది ఎన్నివిధాల ఆలోచించి మార్దామన్నా అర్థం కాని విషయం ఈ సంవత్సరము, నిరుడు దేశంలో కొన్ని ప్రాంతాలలో అనావృష్టివలన వచ్చిన బాధను అంగీకరించవలసిన్నా, ఇప్పటికీ అమలు జరిగిన ప్రణాళికలలో మొదటి ప్రణాళికను తీసివేస్తే తక్కిన రెండు ప్రణాళికలలోను కూడా వ్యవసాయ రంగం పరిస్థితి హస్తినాస్తిగానే ఉంటూ రావడానికి కారణం ఏమిటి?

ఈ ప్రశ్నను గూర్చి గట్టిగా ఆలోచించని పక్షంలో దారిద్ర్యం మీద మనం సంకల్పించి, సాగిస్తున్న పోరాటంలో విజయం ఎప్పటికప్పుడు దూరం అవుతూనే ఉంటుంది ఇందుకు మూడు ప్రణాళికల మన అనుభవమే సాక్ష్యం ఇది కాదనడానికి వీలులేనంతగా ఉంది. దీనినిబట్టి మన ప్రణాళికలలో ప్రాధాన్యతల నిర్ణయం దగ్గర, వానిని అమలుపరచడం దగ్గర కూడా తబ్బీళ్లు వస్తున్నాయని స్పష్టంగా విదితం అవుతున్నది. దక్షిణ రాష్ట్రాలను తీసుకుంటే ఒక్క ఆంధ్రప్రదేశ్ మాత్రమే నిజమైన మిగులు రాష్ట్రంగా ఉంది ఇట్లా కాక తక్కిన రాష్ట్రాలుకూడా వ్యవసాయాభివృద్ధికి కనీస కృషిని జరిపి ఉన్నట్లయితే, కనీసం బియ్యం విషయంలోనైనా దేశం కొంత బయటపడి ఉండేది రాజకీయాలలో వాగ్దానాలకు లాగానే, ప్రణాళికలలో ప్రాధాన్యతలకు కూడా రెండు రకాల అర్థాలు పుడుతూ వున్నందువల్ల ఏపనీ అనుకొన్నది అనుకొన్నట్లు జరక్క, దేశం యేటికాయేడు ముందుకు పోవడానికి బదులు వెనక్కు పోతున్నది ప్రజాస్వామ్యాన్ని పరిరక్షించాలన్నా, దారిద్ర్యం మీద పోరాటాన్ని సాగించి అందులో విజయాన్ని సాధించాలన్నా అందుకు పద్ధతి ఇది కాదు అందుకు చేతలలోను. మాటలలోను కూడా నిజాయితీ, క్రమశిక్షణ, కార్యసాధకత్వము అవసరం ఇప్పుడు మన దేశంలో ఎక్కువ కరువైపోయిన వస్తువులే ఇవి ఈ పరిస్థితి ఎంత త్వరగా పర్దుబాటు అయితే, అంత త్వరగా దేశం నిజమైన అభివృద్ధికి అభిముఖంగా పెద్ద పెద్ద అంగలతో ప్రయాణం సాగించ గలుగుతుంది.

—:o:—

అడిస్ అబాబాలో "నైజీరియా" ప్రదర్శన

న్యూఢిల్లీ, జనవరి 4: "నైజీరియా నుంచి భారతదేశం" అనే ప్రదర్శనను అడిస్‌అబాబాలో ఇథియోపియా చక్రవర్తి హెయిలీసెలాసీ ప్రారంభించారు.

భారతప్రధాని నైజీరియా పేరుకన్నా 20 తాత్కాలికపత్రి పులోనూ ఎకు ఏ ప్రదర్శించేపేర్లుండవు" అని ఆయన లిఖిత సందేశంతో మాట్లాడుతూ శ్రీ నెహ్రూలు జోస్యాన్ని వ్యక్తంచారు.

ఎన్నికల సంబంధం... పరిపత్రాల ప్రచురణ

ముందుగా అధికారులకు పత్రులు సమర్పించవలసివున్న వైనం

న్యూఢిల్లీ, జనవరి 5: ఎన్నికల కరపత్రాలు పోస్టర్లు ముద్రించడానికి సంబంధించిన నిబంధనలను రాజకీయపక్షాలు పాటించేలా అభ్యర్థులు, ప్రెస్సు యాజమాన్యంపట్టేటి చర్యలుంటాయి అని ఎన్నికల సంఘం తెల్పింది.

ముద్రించినవాటిపై ముద్రణకులలోను, అడ్రసు ఉండాలి.

ఎవరు ఎవరు అప్పుడేయించగోరుతున్నారో— వారి పేరులు ముద్రణలలో ఉండాలి.— అందుకు సంబంధించిన సమర్పింపు వారితో ఉండాలనాలి.

రాష్ట్రరాజధానిలో ముద్రించిన ఎన్నికల ప్రధాన అధికారికి జిల్లాలో ఎక్కువగా ముద్రించిన జిల్లామజిస్ట్రేటుకు ముద్రణ పత్రికలు పంపాలి.

ఈ నిబంధనను అతిక్రమించినవారు చట్టాన్ననుసరించి శిక్షార్హులు.

ఎన్నికల తేదీ, సమయం జరిగే స్థలం మొదలయిన ఎన్నికల సమాచారాలు కార్యక్రమాలకు సంబంధించినవాటి విషయంలో ఈ నిబంధనలు వర్తించవు.

గ్రామీణులతో ప్రధాని సంభాషణ

నారాయణపూర్ పద సంఘటన

హైదరాబాద్, జనవరి 5: ప్రధాని ఇందిరాగాంధీ నారాయణపూర్ పద సంఘటన సందర్భంగా నిన్న మాట్లాడుతూ ఇటువంటి సంఘటనలు జరగకుండా ఉండడానికి సంబంధించిన నిబంధనలను రాజకీయపక్షాలు పాటించేలా అభ్యర్థులు, ప్రెస్సు యాజమాన్యంపట్టేటి చర్యలుంటాయని తెల్పింది.

ముద్రించినవాటిపై ముద్రణకులలోను, అడ్రసు ఉండాలి.

ఎవరు ఎవరు అప్పుడేయించగోరుతున్నారో— వారి పేరులు ముద్రణలలో ఉండాలి.— అందుకు సంబంధించిన సమర్పింపు వారితో ఉండాలనాలి.

రాష్ట్రరాజధానిలో ముద్రించిన ఎన్నికల ప్రధాన అధికారికి జిల్లాలో ఎక్కువగా ముద్రించిన జిల్లామజిస్ట్రేటుకు ముద్రణ పత్రికలు పంపాలి.

ఈ నిబంధనను అతిక్రమించినవారు చట్టాన్ననుసరించి శిక్షార్హులు.

ఎన్నికల తేదీ, సమయం జరిగే స్థలం మొదలయిన ఎన్నికల సమాచారాలు కార్యక్రమాలకు సంబంధించినవాటి విషయంలో ఈ నిబంధనలు వర్తించవు.

గ్రామీణులతో ప్రధాని సంభాషణ

నారాయణపూర్ పద సంఘటన

హైదరాబాద్, జనవరి 5: ప్రధాని ఇందిరాగాంధీ నారాయణపూర్ పద సంఘటన సందర్భంగా నిన్న మాట్లాడుతూ ఇటువంటి సంఘటనలు జరగకుండా ఉండడానికి సంబంధించిన నిబంధనలను రాజకీయపక్షాలు పాటించేలా అభ్యర్థులు, ప్రెస్సు యాజమాన్యంపట్టేటి చర్యలుంటాయి అని ఎన్నికల సంఘం తెల్పింది.

ముద్రించినవాటిపై ముద్రణకులలోను, అడ్రసు ఉండాలి.

ఎవరు ఎవరు అప్పుడేయించగోరుతున్నారో— వారి పేరులు ముద్రణలలో ఉండాలి.— అందుకు సంబంధించిన సమర్పింపు వారితో ఉండాలనాలి.

రాష్ట్రరాజధానిలో ముద్రించిన ఎన్నికల ప్రధాన అధికారికి జిల్లాలో ఎక్కువగా ముద్రించిన జిల్లామజిస్ట్రేటుకు ముద్రణ పత్రికలు పంపాలి.

ఈ నిబంధనను అతిక్రమించినవారు చట్టాన్ననుసరించి శిక్షార్హులు.

ఎన్నికల తేదీ, సమయం జరిగే స్థలం మొదలయిన ఎన్నికల సమాచారాలు కార్యక్రమాలకు సంబంధించినవాటి విషయంలో ఈ నిబంధనలు వర్తించవు.

విజయవాడలో ఎ జి వోల గైర్‌హాజరు

(1 వ పేజీ తరువాయి)

బడ్డట్టు తెలుస్తోంది. అందుకు కారణం హైదరాబాద్‌లో ఎలాగో రెండు మూడు రోజులకు సరిపోయేపాలు వుంటాయనీ,అందువల్ల యీ పాలవ్యాపు వెళ్లకపోయినా అక్కడ యిబ్బందేమీ కలుగదని ఆ సంకల్పం విరమించి పడ్డట్లు తెలుస్తోంది.

మున్సిపల్ సిబ్బంది

ఈ సమ్మెలో మున్సిపల్ సిబ్బంది కూడా పాల్గొన్నారు. 3 వ తరగతి ఉద్యోగులు 578 మంది, నాల్గవతరగతి సిబ్బంది 63 మంది, ఉపాధ్యాయులు 284 మంది సమ్మెసెలవు పారం దాఖలు చేసినట్లు తెలుస్తోంది. రోడ్లు ఊడ్చేవారు, పారిశుధ్యవారు యీ సమ్మెచేసే తరగతికి చెందినవారుకారు.నీటిసరఫరా సిబ్బంది మాత్రం, ప్రజలకు యిబ్బంది కలగకుండా ఒక ఒప్పందం ప్రకారం పనిచేశారు.

ప్రభుత్వ కార్లు, జీపు డ్రైవర్లు

ఈ సమ్మెలో ప్రభుత్వ వాహనాలనడిపే డ్రయివర్లు కూడా పాల్గొంటున్నందువల్ల, ఆ వాహనాలు నడుపుటనే పని, అధికారులకే పడింది. స్వంత డ్రయివింగు చేత్తాన అధికారులు తమ వాహనాలను తామే నడుపుకున్నారు. ఆపని చేతకానివారు ఏంచేస్తున్నారో తెలియదు.

విద్యాలయాలు

విజయవాడ పట్టణంలో జరిగిన యీ సమ్మెలో దాదాపు 7000 మంది పాల్గొన్నట్లు అంచనా. అందులో ఎన్.జి.జి.వో. (మెట్రిక్యులేషన్ ఎక్స్‌క్యూటివ్,ఆడిటింగ్‌శాఖల్నీ కలిసి)లు 4025, 3 వ తరగతి ఉద్యోగులు 1011, ఉపాధ్యాయులు (ప్రాథమిక, సెకండరీ)1000 మంది.

పట్టణంలోని విద్యాలయాలు కూడా యీరోజు మూసివేయవల్సివస్తుంది. మున్సిపల్ హైస్కూళ్లకు విన్నపాలు సెలవులుప్రకటించారు. మాంటిసోరి, బిషప్ అజయ్య స్కూళ్లకు కూడా సెలవులే. ఎస్. కె.పి.వి.వి. హైస్కూళ్లలో మాత్రం అర్ధసంవత్సరపు పరీక్షలు జరుగుతున్నాయి. పరీక్షలు లేకుండా యీరోజు మూసివేయాల్సి వచ్చింది. ఈవిధంగా రెండు హైస్కూళ్లు, ఎస్సీ ప్రాథమిక పాఠశాలలలోని ఉపాధ్యాయులు 800 మంది సమ్మెలో పాల్గొన్నారు. నిన్నగా రెండు వందలమంది వండుగసెలవులు అనుభవిస్తున్నారుసమ్మెలో వున్నట్టుగానే భావించుకుంటున్నారు.

తాలూకా ఆఫీసు, సబ్‌కలెక్టరు ఆఫీసు, రాష్ట్ర విద్యుచ్ఛక్తిబోర్డు కార్యాలయం, మునిసిపల్, సబ్‌కోర్టు, పబ్లిక్‌వర్కుశాఖ కార్యాలయాలు, అగ్రికల్చరల్ ఇంజనీరింగ్ కార్యాలయం, రైతేపోలీసుఆఫీసు, ఎంప్లాయిమెంటు ఎక్స్ఛేంజి కార్యాలయం మొదలగు ఆఫీసులన్నీ మూతపడి వున్నాయి.

ఎలక్ట్రిసిటీ కార్యాలయంలో పర్యవేక్షకులు, ఎగ్జిక్యూటివ్, టెక్నికల్ శాఖల ఉద్యోగులు మాత్రం పనిచేస్తున్నారు. 1, 2 తరగతుల జెంచిక్‌కోర్టులు, 1 వ అదనపు మున్సిఫు మేజిస్ట్రేటు కోర్టులు మాత్రం పనిచేస్తున్నాయి.

ప్రభుత్వోద్యోగులకు యీరోజంతా ఉద్యోగసంఘం లేవుకనుక కాఫీహోటళ్ళు నాలాలదీర్గా వున్నాయి. ముఖ్యంగా పిడబ్ల్యుడి క్యాంటీన్‌లో భారీ పుండటమేలేదు.

పరాని కార్యక్రమం

ఉదకమండలం జనవరి 5: జనవరి 7వ తేదీ ఉదయం 11—20 గంటలకు ప్రధాని శ్రీమతి ఇందిరాగాంధీ ఇక్కడకు వస్తారు.

సమితి పారిశ్రామికాభివృద్ధి సంస్థ అవతరణం

ఐక్యరాజ్యసమితి సర్వప్రతినిధిసభ తాలూకు యిటీవలి సమావేశాలు ప్రత్యేకించి పేర్కొనతగ్గవి ఇందుకు పలు కారణాలు వున్నాయి మొదటిది అణ్వస్త్రరాజ్యాలు నిరాయుధీకరణ సమస్యపై చర్చలు కొనసాగించటానికి ఆ సమస్యని ప్రకటించాయి తత్ఫలితంగా ప్రపంచశాంతిని సిలబెట్టగలమనే ఆశ మొగ్గలు తొడిగింది.

రెండవది – ఇది మొదటిదానికన్నా విశేషమైనది కావచ్చును – నూతన స్వతంత్రదేశాల అభ్యుదయాన్ని పెంపొందించటంలో సమితి నిర్వహిస్తున్న భూమికను వాస్తవమైన దృష్టితో పరిశీలించటం జరిగింది.

సమితి ఇప్పుడు అభివృద్ధి దశాబ్దంలో నట్టనడుమను ఉన్నది. ఈ దశాబ్దం 1961లో ప్రారంభింపబడింది. కాని గడిచిన ఆరుసంవత్సరములలో బడుగుదేశాలు సాధించిన అభివృద్ధి ఎంతమాత్రం సంతృప్తికరంగా లేదు. ఇందులో ఈ దేశాలయొక్క లోపం లేదని చెప్పలేం.కాని అలాచూచితే అభివృద్ధి చెందిన దేశాలు ఆశించినంగనీస స్థాయిలో పెట్టుబడిని సమకూర్చిపెట్టలేదు. వర్ధమానదేశాలు కుంటి నడకతో అభివృద్ధిని సాధిస్తున్నయంటే ఇదొక కారణం అని,సమితి అభిప్రాయపడింది. ఈ దశలో తమ విద్యుక్తధర్మాన్ని నిర్వర్తించాలని అభివృద్ధి చెందిన రాజ్యాలకు నచ్చచెప్పటం సర్వప్రతినిధి సభ తన కర్తవ్యంగా భావించింది అంటే అది సహజమే .

నూతన స్వతంత్ర దేశాలలో అభివృద్ధి కార్యక్రమాలు చురుకుగా సాగడానికి సమితి మరొక అంతర్జాతీయ సంస్థను నెలకొల్పింది. దీని పేరు సమితి పారిశ్రామికాభివృద్ధి సంస్థ. (సూక్ష్మంగా చెప్పాలంటే 'యునిడో') యునిడో వర్ధమాన రాజ్యాలకు సమితి ఇచ్చున్న నూతన సంవత్సర కానుక. సమితిద్వారా పెట్టుబడి అభివృద్ధి నిధిని ఏర్పాటు చేసుకోవాలని, తమ రాజ్యాలలో నెలకొల్పే పరిశ్రమలకు వివరంగా పథకాలను రచించుకోవటంలో ఇతరమైన సహాయాన్ని తెచ్చుకోవాలని ఎంతకాలంనుంచో వర్ధమానదేశాలు అనుకుంటూ వచ్చాయి. నిర్వహించడానికి వీలున్న ప్రాజెక్టులకు డబ్బును సంపాదించుకోవటం, సలహాలను తెచ్చుకోవటం ఇందులోని ఉద్దేశం. అయినా అమెరికాతో సహా అభివృద్ధి చెందిన అనేక దేశాలు ఈ ప్రతిపాదనను స్థిరీకరించాయి. భారత్ ఈ ప్రతిపాదనను ప్రత్యేకించి సమర్థించింది. అభివృద్ధి చెందిన దేశాలు ప్రపంచబ్యాంకు, ఈ అంతర్జాతీయాభివృద్ధి సంస్థల కార్యకలాపాలు ఒక దానితో ఒకటి కలిసిపోతాయని, దేశాలు డబ్బు ఇవ్వటానికి చేసే వాగ్దానాలు కూడా కలిసిపోతాయని, అందువల్ల తాము ఈ ప్రతిపాదనను వ్యతిరేకిస్తున్నామని చెప్పాయి.

'యునిడో' వ్యవహారాల నిర్వహణకు చాలినంత ద్రవ్యం లభించక పోవచ్చునే భయం ఈ వాదంలో దాగివున్నది. అభివృద్ధి చెందిన దేశాలు వ్యతిరేకించినప్పటికీ యునిడో ఇప్పుడు అవతరించింది. ప్రారంభంలో 'యునిడో' పెట్టుబడి మనూలు 1నల్లకోట్ల డాలర్లు మాత్రమే ఉంటుంది. కాని 'యునిడో' అంత రింపు దంటేనే అదే వర్ధమానదేశాలకు విజయం అని చెప్పుకోవచ్చును.

'యునిడో'కు ఇంతకన్నా ఎక్కువ ప్రాధాన్యం ఉన్నది. అభివృద్ధిచెందిన దేశాలు వర్ధమాన దేశాలకు ఇచ్చే సహాయంలో ఇది మరొక వైఖరాలు.ప్రత్యేకనిధి వంటి సమితి సంస్థ లు ఇంతవరకు తమ సహాయాన్ని సాంకేతిక సహాయం ఇవ్వడానికి, పెట్టుబడిని నిర్వహించేమందు సర్వేలను జరపటానికి మాత్రమే పరిమితం చేసుకున్నాయి. రెండవ ఘట్టంలో వర్ధమానదేశాలు పారిశ్రామిక ఉత్పత్తి శక్తిని పెంపొందించుకోవటానికి, అభివృద్ధి కుంటిపడటంతో సాగటం వల్ల వర్ధమాన దేశాలు మరి అప్పులో మునిగిపోయాయి. అందుకుఒక పుదివాణ

—వర్ధమానదేశాలలోకి ముఖ్యంగా ప్రపంచ బ్యాంకుద్వారా వచ్చిన పెట్టుబడి 1961 నుండి 1965వరకు 660కోట్ల డాలర్లు 97 దేశాలు తెల్పించు కోవలసిన వడ్డీ,బుణం తాలూకు మొత్తాలు 350 కోట్ల డాలర్లు పెరిగిపోయాయి. అనగా ఈ దేశాలు అంతకు ముందు అయిదేళ్లకాలంలో తాము సంపాదించిన డబ్బులో మగాకన్నా ఎక్కువ మొత్తాన్ని ఒకే ఏడాదిలో తెల్పించాయి. సమితి సర్వప్రతినిధి సభ, అభివృద్ధి చెందిన దేశాలు తమ జాతీయాదాయంలో నూటికి ఒక వంతు చొప్పున వర్ధమానదేశాలకు సహాయపడుతూ వచ్చిన పరిపాటిని పరిపూర్ణ చేయాలనే లక్ష్యాన్ని సమితి అభివృద్ధి దశాబ్దం లక్ష్యాన్ని నెరవేర్చాలని,ఈ లక్ష్యాన్ని అధిగమిస్తే ఇంకా మంచిదని నొక్కివక్కాణించి విజ్ఞప్తి చేసినదంటే ఆశ్చర్య పడనక్కరలేదు.

ఈ లోటును పరిపూర్చటం ఒక్కటేచాలు అనేక వర్ధమాన దేశాలు అడ్డగ రంగంలో క్షీణత పట్టితిని ఎదుర్కొంటున్నాయి. ఈ సందర్భంలో సహాయం తూచారు పరిణామాలకు ప్రాముఖ్యత పెరిగింది. బుణదాత దేశాలు సమితి సంస్థలద్వారా పరిపుష్టులు,గ్రాంటులను ఇస్తూనే పెంచితిని వ్యవస్థితిని సభలో సమర్థించి ఏకాభిప్రాయానికి వచ్చినట్టు వస్తున్నట్టుగానే తెలుస్తున్నది. ఈ చర్చ వర్ధమాన దేశాలకు ప్రత్యేకించి హ్రాదాయకంకగానే ఎ గుపంటే ప్రస్తుతం ఈ దేశాలపై బుణభారం దేశాలు బాగా పెరిగినవో, విదూడంగానో పెరిగిపోతున్నట్లు ఒకటేచెప్పుకు ఉన్నారు ఇదులోని విజాతాలు పేర్కొనటానికి ఒక పద్ధతిగా సమితిలో వ్యవహరించిన వర్ధమాన దేశాలు సరించిన భయాలు వాస్తవంగా తొలగిపోతాయి.

అభివృద్ధి చెందిన దేశాలుయిచ్చే మొత్తం సహాయంలో అరుసగిన్నం నూటికి ఎనభై వంతులు గ్రాంటులు, బుణాలుకూడా వుండాలని కూడా వ్యవస్థితిలోనికి సూచించింది. ఈ బుణాలపై వడ్డీ నూటికి మూడు వంతులు లేక అంతకన్నా తక్కువే వుండాలి. వీటిని తిరిగి తెల్పించే వ్యవధి పాతిక సంవత్సరాలకు తక్కువ కాకుండా వుండాలి. పశ్చిమ జర్మనీ, రష్యాలు మినహా పలు బుణదాత దేశాలు మన్నున్న సహాయం వ్యవస్థితినిధుల యొక్క పరిధులకు అనుగుణంగానేవుంటున్నది. సాధారణంగా పశ్చిమజర్మనీ, రష్యాలు తీసుకునే వడ్డీ నూటికి నాలుగు వంతులు, అయిదు వంతుల మధ్య వుంటున్నది. వాటిని తిరిగి తెల్పించాల్సిన వ్యవధికూడా పాతిక సంవత్సరాలకు తక్కువే వుంటున్నది. ఈ రెండు రాజ్యాలకు వ్యవస్థితిని నెరవేర్చాలని అందులో ఇచ్చిన సూచనలు ఇవి. అందువల్ల వ్యవస్థితిధిభ యిచ్చిన ఈ అదేశంయొక్క ఫలితంగా ఈ రెండు దేశాలు పరిశీలించిన షరతులపై సహాయాన్నిస్తాయి.

దీనికితోడు 'యునిడో' వ్యయంగా వర్ధమాన దేశాలలో మౌలికపరిశ్రమలు స్థాపించటం పరిణామాన క్రోలో పెరుగుతుంది. ఉపయోగంలో పెట్టినవాటిని ఉత్పాదనశక్తిని పెంచటానికి కూడా ప్రయత్నిస్తుంది. ఇంతచేసిన తర్వాత సమితి వర్ధమాన దేశాలు తరితగతిని అభివృద్ధిని సాధించటానికి శక్త్యనుసారం కృషి చేయాలని ఎదురు చూడకపోదు. దీర్ఘకాలం వర్ధమాన దేశాలు అభివృద్ధి లక్ష్యాన్ని సాధించలేకపోతూ వచ్చాయి. ఇకనైనా ఈ దేశాలు తామా లక్ష్యాన్ని సాధించగలమని నిరూపించుకోగలవా ?

శ్రీ ఎం. ఎస్. డాబ్కే

నిర్వహించదలచిన పెద్ద పరిశ్రమలకు బ్లూప్రింటులను తయారుచేసుకొనటానికి 'యునిడో' సాయపడుతుంది. వేరే మాటల్లో చెప్పాలంటే 'యునిడో' వర్ధమాన దేశాల కృషి త్వరితగతిని సాగేట్టు చూస్తుంది. ఏ ప్రాజెక్టులను నిర్వహించే అవకాశం ఉన్నదో 'యునిడో' ఆ దేశాలయొక్క ప్రభుత్వాలకు సలహాలనుమాత్రమే ఇస్తుంది. వీలున్నచోట అటువంటి ప్రాజెక్టులకు డబ్బు సమకూరుస్తుంది. బహుశా 'యునిడో' వర్ధమాన దేశాల ప్రభుత్వాలకు అభివృద్ధి చెందిన దేశాలలోని ప్రముఖ పరిశ్రమలు,పెట్టుబడిదార్లతో సంబంధాలనుకూడా కల్పించవచ్చును. ఈ సంస్థ కార్యకలాపాలను నిర్వహించటానికి ఎక్కువ సంది నిపుణులు కావలసి ఉంటుంది. నిర్లిప్త స్వైనిశ్చిత్త సంస్థలనుండి ఈ సిబ్బందిని ఎంచుకోరు. యునిడో నెలకొన్న కొన్ని వారాల్లో సిబ్బంది సంఖ్య రెండు వందలను మించిపోతుంది.

1961లో అభివృద్ధి దశాబ్దం ప్రారంభమైనప్పుడు, అభివృద్ధిచెందిన దేశాలు తలా ఒకటి తమ జాతీయాదాయంలో నూటికి ఒక వంతును వర్ధమానదేశాలకు సమకూర్చాలని నిర్ణయించారు. ఈ విధంగా వర్ధమాన దేశాల కృషికిసహాయం చేకూరటంతో ఆ దేశాలలో ఏటా నూటికి అయిదువందలు చొప్పున అభివృద్ధిని సాధించటం సాధ్యం అవుతుందని అంచనా వేశారు. ఈ దేశాలలో జనాభా ఏటా నూటికి రెండు, మూడు వంతుల మధ్య పెరిగిపోతున్నది. ఆ కారణంగా అభివృద్ధి ఏ గా ఇంత ఉండడం అవసరం అని భావించారు.

కాని ఆశించినంగా అభివృద్ధి, సహాయం తాలూకా లక్ష్యాలు నెరవేరలేదని సమితి సర్వప్రతినిధి సభ యిటీవల చేసిన సమీక్షవల్ల తేలింది. కొన్ని సందర్భాలలో జనాభా అనుకున్నదానికన్నా ఎక్కువ తొందరగా పెరిగింది.

ఎన్. జి. వోల పని నిలుపుదల ఉద్యమం

(1 వ పేజీతరువాయి)

పనికి హాజరైనవారు.

త్రివేంద్రం జిల్లాకలెక్టర్ నేటి ఉదయం విలేకరులతో మాట్లాడుతూ, కొందరు స్వకులు పనికిరాదల్చుకున్నవారిని అడ్డగించారని చెప్పారు.

త్రివేంద్రంజిల్లా, అలెప్పీ, కాలికట్‌లలో ప్రభుత్వ కార్యాలయాలముందు పికెటింగ్ జరిపినందువల్ల, నేటిమధ్యాహ్నంవరకు పోలీసులు 92 మందిని అరెస్టుకు లాక్కుపోయారు. ఆఫీసుకు రాదలచినవారిని అడ్డగించినందుకు పోలీసులు 12 మందిని అరెస్టు చేశారు.

అలెప్పీలో

ఆఫీసులకు హాజరు కాదలచిన ఉద్యోగులనే అడ్డగించినందుకుగాను నేడొక్కడ 27 మంది ఎన్.జి.ఒ.లు అరెస్టయినారు.

అరెస్టయినవారిలో జిల్లా సమన్వయసంఘం అధ్యక్షుడు శ్రీ ఎన్. గోవిందపిళ్లై, కేరళ ఎన్.జి.ఒ.ల సంఘం సంయుక్త కార్యదర్శి శ్రీ పి. ఎస్. శ్రీధరన్ కూడా ఉన్నారు.

మొత్తం కలెక్టరాఫీసులోను, యితర జిల్లా ఆఫీసుల్లోనూ పనిచేస్తున్న 2 వేలమంది ఎన్.జి.ఒ.లలో అల్పాధికులు నేడు పనికి హాజరు కాకుండుట, కార్యాలయాలలో పని సంభించి పోయిందని సమన్వయ సంఘం కార్యదర్శి చెప్పారు.

మైసూరులో

మైసూరు ఎన్.జి.ఒ.లలో అధికసంఖ్యాకులు నేడు పనికి హాజరుకాలేదు. మైసూరు ప్రభుత్వ ప్రధాన కేంద్రమైన విధాన సౌధం నేడు దాదాపు నిర్మానుష్యంగా ఉన్నది. కొద్ది మంది గుమాస్తాలు, కొందరు పోలీసులు మాత్రం అక్కడ కనిపించారు. పోలీసులదగ్గిర ఆయుధాలేమీ లేవు.

విధాన సౌధం ఆవరణలోనేవున్న ట్రేజరీ మూసివేయబడివుంది. బెంగుళూరులోని కోర్టులు, యితర ప్రభుత్వ ఆఫీసులలోని పనికూడా చెల్లిన్నది.

పోలీసు ఆఫీసుల్లో పనిచెయ్యకుండా [illegible] కారులు చెప్పారు.

నిన్నరాత్రి అరెస్టయిన 15 మంది ఎన్.జి.జి.ఒలలోను యిద్దర్ని తాము ఈ సమ్మెను సమర్థించటం లేదని లిఖితపూర్వకమైన హామీ యిచ్చాక నేటి ఉదయం వదలివేయటం జరిగింది.

ఎన్.జి.ఒ.ల సంయుక్త కార్యాచరణ, పండలి విజ్ఞప్తివల్ల అత్యవసరమైనఆసుపత్రి సర్వీసులు మాత్రం దెబ్బతినలేదు.

—:o:—

ప్రధాని ఇందిర ఢిల్లీ పునరాగమనం

న్యూఢిల్లీ, జనవరి 5: ప్రధానమంత్రి శ్రీమతి ఇందిరాగాంధి ఆంధ్రప్రదేశ్‌లో రెండు రోజులపాటు ఎన్నికల పర్యటన జరిపిన అనంతరము నేటి ఉదయం ఇక డకు తిరిగి వచ్చారు.

హైదరాబాదులో వీడ్కోలు

హైదరాబాద్, జనవరి 5: ప్రధానమంత్రి శ్రీమతి ఇందిరాగాంధి తెలంగాణాలో తమ ఎన్నికల పర్యటనను ముగించుకుని నేటి ఉదయం 8.30 గంటలకు ఢిల్లీ బయల్దేరి వెళ్లారు. రాష్ట్రగవర్నర్ శ్రీ పట్టం థాణుపిళ్లై, ముఖ్యమంత్రి శ్రీ కాసు బ్రహ్మానందరెడ్డి మున్నగు ప్రముఖులు, అధికారులు, అధికారులు సెలవు మంది ప్రధానికి ఘనమైన వీడ్కోలు ఇచ్చారు.

—:o:—

కాన్పూరు లోక్‌సభ స్థానం

కాన్పూర్, జనవరి 5: పార్లమెంటు సభ్యుడు శ్రీ ఎస్.ఎం. బెనర్జీ కాన్పూర్ సీటు స్థానంనుంచి వచ్చే సార్వత్రిక ఎన్నికలలో ఇండిపెండెంట్ అభ్యర్థిగా పోటీచేస్తారు.

భర్తృహరి లోలో కలుగుకొన్న అసంతృప్తి శ్రీమతి బెనర్జీ నిన్న ఈ విషయాన్ని పత్రికా విలేకరులకు తెలియజేశారు.

రాష్ట్రప్రభుత్వోద్యోగుల సంఘపు [illegible] శ్రీ [illegible] మొన్న లిస్టేశారు.

కిరసనాయిలు చిల్లర వర్తకంపై ఆంక్షలు

అయ్యా!

మేమెంతో తీరనవాయిలు కొరతవల్ల ప్రజలకు పగిగా పరుపరా శిక్ష యిబ్బంది కలిగినది. ఇక్కట్లు తీరిన పిమ్మట ప్రభుత్వమునే "తీరా పిన్ కంట్రోల్ ఆర్డరు" జారీచేయబడింది. అయినను అది వెంటనే అమలులోపికి రాలేదు. ఇప్పుడు తీరనాయిలు సమృద్ధిగా అభ్యమగుచున్నది. అసలు ధరలకంటే తగ్గించిమాడా కొన్నిచోట్ల అమ్ముచున్నారు. అందుచేతనే ఆయిల్ కంపెనీలకు తక్కువధరలోపున్న తూర్పు, పశ్చిమగోదావరి, శ్రీకాకుళం జిల్లాల్లో ఆ చట్టాన్ని జిల్లాఅధికారులు పర్తించజేయలేదు. అయిల్ కంపెనీలున్న విశాఖపట్నం జిల్లాలో మాత్రము ఆ చట

పోయినేడాది వచ్చి పోయిన చిత్రాలు

ఇటీవలే ముగిసిన ఆరు నెలలు ముగిసిన 66లో ఇరవై నాలుగు పోటీదారులలో నాగేశ్వరరావు, 'అ, యోధుడు'లో ఆనంద్ నాయకులు. మొదటిది పద్మనాభం తెలుగు చిత్రం. రెండవది తమిళ చిత్రం. పొంగలి సంక్రాంతికి శ్రీ కృష్ణ పాండవీయం విడుదలైంది. అది ఆ ఏడాదికి తొలి పౌరాణిక చిత్రం. చివరి పౌరాణిక చిత్రం మోహిని భస్మాసుర. ఎన్. టి. రామారావు శ్రీ కృష్ణ పాండవీయాన్ని డైరెక్టు చేశాడు.

★★★ ఆవీ-ఇవీ-అన్నీ ★★★

ధర్మేంద్రకు పుట్టినరోజు బహుమతి

మొన్న మొన్నటి ధర్మేంద్ర పుట్టినరోజు చేసుకున్నారు భార్యా, పిల్లలు ఎంతో సంబరం చేసుకున్నారు.

నెహ్రూ సెంటర్ లో పెద్ద పెద్ద కాంట్రాక్టు తెచ్చిపెట్టారు. అంటే పెద్ద పెద్ద పనులు ధర్మేంద్ర పుట్టినరోజు సందర్భంగా ''సర్ప్రైజ్'' మాట నెలనే రాలా'' వెళ్ళాడు ధర్మేంద్ర పెట్ రెడీగా వుంది. ''మా అన్నగారు చచ్చిపోయింది'' అదీ వార్త. ధర్మేంద్ర తెలివారి

'67 లో గొప్ప' చిత్రాలు?

దేవానంద్ డైరెక్టర్ అయ్యాడు. దేవానంద్ గైడ్ తీసి బాగా పేరు చేసుకున్నాడు. ఇప్పుడు ''జ్యూలరీ బాక్స్'' తీస్తున్నాడు' ఇదంతా ''గా అయిన ప్రేక్షకులను దోచే టట్టున్నారు. రిలీజుకు బాగా ఎట్టకేలక పెళ్ళి చేసుకున్నాడు. స్టార్ పెరిగింది. అనిపిస్తుంది. మామూలు సినిమాలు తీస్తాయి అనా ఏదాని.

అమ్మీ'' ''సంఘర్షణ'' ''రామ్ అండ్ శ్యామ్''— రాజపూర్ సీరియల్ చిత్రం ''సుందరమ్ మోకర్'' తరువాత మూడు

''శభాష్ రంగా''

సినీ ప్రేక్షకులు కోరే ఆట పాటలు, పాటలు, విలాసం, మెలోడ్రామా వాటితో తయారైన సన్నివేశ చిత్రం ''శభాష్ రంగా'' అయిలిత్ సౌందర్యాలు, నాగేష్ హాస్యం, మాలతి కథా చిత్రాన్ని, మహాదేవన్ సంగీతం గలవు.

పూర్తి దొంగతనాలు జరుగుతున్నాయి. అందరూ పెద్దలే, అంతా పెద్ద పనిమీద్దే. ఎవరు ఆ దొంగల మీటా అధినాయకుడు? ఎవరి లూటీ వెనక నిలబడి ఆడిస్తున్నారు? తదితర విషయం చివరి వరకూ తెలియని తమాషా సాంఘిక చిత్రం శభాషురంగా. అని పెట్టి సంభాషణలు, ఆంధ్ర పాటలు, మంటపాలు, సుశీల పేట్లాక్ సంగీతం మూడు చిత్రాలు కారాలు. ఈ సమకాలీన సాంఘిక చిత్రాన్ని సి. హెచ్. రామలింగయ్య తమ విజయభారతి పిక్చర్స్ ద్వారా ఆంధ్రా సినీ జనతా కానుకగా త్వరలో సమర్పిస్తున్నారు.

''పిన్ని''

ఆమె స్త్రీ. పుట్టింటి వారి కష్టాలు చూడలేక పోయింది. తన తోబుట్టువుల ఆకలితో అలమటించడాన్ని సహించలేక పోయింది. తమ్ముడు ఆదివి స్వార్థత సంపాదించి పెద్దవాడైతే మా చిక్కులన్నీ తొలగిపోతాయి. అదే ఆమె ధ్యేయం. అందుకే ఆమె ఎ వంచన, మా వంచన ఎన్నో పనులు చేసి, కష్టించి, ఆ యింటి బాదుకుంటూ వచ్చింది. తమ్ముడు డాక్టరు కాగలిగినవాడు ఆ యింట ఆంతా సుఖపడ గలుగుతారు. తన చెల్లెల్ని మాటలు రాని మూగదాన్ని చేశాడు దేవుడు. ఆ అని శాపం ఒకటి తన యింటికి. ఆ మూగదానికి వివాహం జరగాలి. ఇన్ని సమస్యలుండడంతో తన్ను కలచినవానిని తను వివాహమాడి సుఖించడానికి ఇష్టపడలేదు సీత! వయస్సు

రంగులరాట్నంలో ఒక దృశ్యం

'ఇద్దరు మొగాళ్ళు'లో సుకన్య

★చలనచిత్ర వార్తలు★

గౌతమి పిక్చర్స్

సుందరం మనసు కలతతో నిండివుంది. లక్ష్మి పదిపదిగా అతని చెంతకు వచ్చి అల్లరిలో ''మనుండీ, చెల్లాయి మందులు లాగ వస్తు మన్నారా?'' అంటూ అడిగింది. ''అవును'' అన్నాడు నిర్వికారంగా. ''పిల్ల నాకన్నా పిలలోపం వచ్చింది?'' జవాబు చెప్పడానికి పదాలు దొరకలేదు సుందరానికి. ''ఆ చెప్పాలంటే అసలు నేడున్న పరిస్థితి ఆమెకు తెలియదు. పట్టుదలగా నక్కతీ తగిలినట్టు.'' ''నన్ను అనుమానించకండి. అవిడ మాటలు లూయ నాకెన్నడూ లేదు. అవిడ ఆలోచనలు నడవలేని చెల్లి దేవుళ్ళను ప్రార్థించడమన్నాను. మీరాయిద్దరిద్యోగంగా, ఆడపిల్లలు ఆనందంగా ఉండాలనేగా! నా మాట నమ్మండి మీపాదాల సాక్షిగా చెబుతున్నాను.'' అంటూ లక్ష్మి ముందుకు ఒంగి ఆతని పాదాలను స్పృశించింది. ఆనాటి లేమి పలుకులకు చిత్రపట అవుతున్న సుందరం లూ పొలాల్ల బాబాగారికి పాక్ తిన్నవాడి వలె అయి ''వదినా! అన్నాడు కంగారుగా, తెండడుగు వెక్కి వేస్తూ లక్ష్మి గాదరా పడ్డది. పైకి లేచింది. ''నీ పాదాలు తాక వలసింది నేను వదినా!'' అంటూ సుందరం ఒంగి ఆమె పాదాలు తాకాడు. ఆశ్చర్యం అనే తన కళ్ళను మెక్కి తీసుకున్నది. 'వదినా'? అన్నది తెల్లబోతూ. ''అవునురదినా! యిన్నాళ్ళ తల్లిలాంటి నీకు చేతులెత్తి నమస్కరించిన లేక పోయాడు.'' అన్నాడు సుందరం. ''ఏమిటీ మీరనేది?'' అడిగింది—భయం భయంగా. ''భయం కరమైన సత్యం వదినా! నేను సుం దరాన్ని. నీకన్నా తమ్ముణ్ణి! కోలు మంచి పాడిపంటు వచ్చి అన్నదమ్ములు అశ్రయం అడి గడం అక్రమం అన్నదానికి జీవితాలకి పిట్టల నేకాడు. ఇంటికి పోటీలు నమ్ముకున్నారు. నాకు విద్య లేదు. చెప్పకే నాకు ఈ దారి చూపించాడు. అన్నయ్య స్థానంలో నిలుపక తప్పలేకపోయాడు, వదినా!'' అన్నాడు — సుందరం లక్ష్మి కి ఇప్పుడిప్పుడే కొంచెం కొంచెంగా అర్థం అవుతున్నది అనాయం...'' అంటే మీ అన్నయ్య!'' అడిగింది. ''ఆ అరాయ మాటా నన్నడా గుండె ఆగి పడుకోబోయింది. అన్నయ్యా వదినా!'' చెప్పాడు. ఈ అలాగ పల్లాడే తట్టుకో లేని లక్ష్మి భోరున ఏడుస్తున్నది. సుందర దుఃఖం అతని గుండెల్ని పిండివేస్తున్నది. సుందరం కళ్ళలో లేని ''వదినా!'' అంటూ ఆమె చుట్టూ వెళ్ళాడు తుడుపు తాళ్ళ నీళ్ళుకన్నీళ్ళ పాలాడ్డం గలిగే స్థితితో కలవాడు. చదివుతూనే ఉన్నది. కరుణ రసం చిప్పిల్లే ఈ వ్యవహారం గౌతమి పిక్చర్స్ వారి తొలి చిత్రంతోనే. లక్ష్మి గా అందరికీ సుందరంగా యస్. టి. రామారావు ఇందులో పాత్రధారి. సావిత్రి, పద్మనాభం, గీతాంజలి, సత్యనారాయణ, ముక్కామల, జోగి శాంతి కళ ఇంద ముఖ్య పాత్రధారులు. దుమ డి. వి. నరసరాజు, సంగీతం : మంటపాం. కెమెరా : జాగర్లాడ్ కథ, దర్శకత్వం : దాదామిరాసీ, నిర్మాత : ఎన్. రామబ్రహ్మం.

—మోహన్ కుమార్

తనయుడు నేర్పిన గుణపాఠం

సునీల్‌దత్ ఇంకా పెళ్ళి చేసుకున్నాడని వారికి యిద్దరు ఎవ్వరని పిలుకులకు తెలుసు నర్గీస్ పద్మశ్రీ అనుకున్నాకే యింకు మించు కృపాసాగరం వుండిపోయింది. కొడుకు సంజయ్ తండ్రి అంటే గొప్ప గౌరవం అంటా వాళ్ళగారిలాగే వుంటాడని నర్గీస్ నమ్మకం నర్గీస్‌కి సునీల్‌దత్‌కి విడాకుల్లో ఎక్కడా కూడా ప్రతిదానంలో సంతోషం వుంటూవుండేది

మొన్నటి ఎన్నికలలో షూటింగ్ అయినాక అతను కూల్‌డ్రింక్‌తో గృహస్థ పడటం ప్రారంభించాడు. అంతా అశ్చర్య పోయారు. సునీల్ దత్ యిట్లా యిలా మారిపోతున్నట్లు వుంటుమనుకుని— సంజయ్‌కి భయ పడ్డారు. సంజయ్ అతని కొడుకు ఒక పార్టీలో వాళ్ళగారు త్రాగి చేసే అశ్లీలమైంత బహిరంగంగా సంజయ్ కూడా త్రాగాడు. వాళ్ళమ్మ నర్గీస్ గోలపెట్టింది సంజయ్ అంతా వాళ్ళగారిలాగే చేస్తాను హీరోవుతా'' అనడంతో నర్గీస్ బెంగపడిపోయింది బారోజు సంజయ్ తండ్రి టేబులోవుంచి పిస్టల్ తీసి సాగ్గా కాల్చాడు. దగ్గుబాటుంటే తల్లి పట్టుకుంది. దాంతో సునీల్‌దత్ యిప్పుడు దుబాయిట్లు మానేశా ఎంటున్నాడు

పేషం పేరు ఏదైతేనేం తెలివైన తల్లి వచ్చి పోలేదు— పుట్టిరోజు పూటా ఏడిపాడు. ఏడుగన్నాడే అంత్యక్రియలన్నీ చేశాడు. కానీరా పంతుస్త్రీగా పూర్తిగా రికార్డు చేసింది. ఆ బాధ్యతయోగం దుఃఖం నటించిన నటన క్షణంలోనే ప్రేక్షకుల్లో నాటియాడాలా తెప్పిస్తు పుట్టిరోజు తేదీ అందుకు ఏడ్చా థాంక్స్ చెప్పేడు. నటన అంటే యిలా నని చెప్పాలు. ఇట్లాంటివి నటుడికి వస్తుంది.

నిమా తార పెళ్ళి వయస్సెంత?

సైరాబాను పెళ్ళి వయస్సెంత వుండాలి అనడానికి యిలాగుంటాయి. కృష్ణకుమారి ఇదివరకే ఎన్నో. నటించి కూడా, దిలీప్‌కుమార్ భార్య అయిన సైరాబాను—ఆమెకు— వయసు 22. దాన్ని రెండు పెట్టి నుణించి రెండు కలిపితే దిలీప్‌కుమార్ వయసు వస్తుంది. సైరాబాను పెళ్ళికి వయస్సెంత వుండాలి అని ఆలోచిస్తే ఫైన్. ముఖ్యంగా ఏ తాల కలుంటే ఎంత వుండాలి? అని— సైరాబాను ''ప్రస్న సంధానం'' ఎప్పుడు తిట్టినట్టే అప్పుడే పెళ్ళి వయస్సు వచ్చినట్లు అనిపిస్తుంది. సైరాబాను భర్త తీయబోయే సినిమాలో నటించబోతున్నది. కుటుంబ నియంత్రణ విషయంలో డబ్బున్న వాళ్ళకు అక్కర్లేదని అనే ఉద్దేశం.

నిమా తార

కొత్త మొహాల వేట

ఎక్స్‌ట్రాపేమ్ యశ్ చోప్రా కొత్త ఏడాది కొత్త చిత్రం కోసం కొత్త మొహాల వేట ప్రారంభించాడు. కనీసం యిద్దరు కొత్త అమ్మాయిలను, కొత్త అబ్బాయిలను వెతికి పట్టుకుని మనకా తీయాలని అనుకుంటున్నాడు. ఈ చిత్రంలో నాలుగు జంటలుంటాయట. సునీల్‌దత్ మంతాజా ఒక జంట ఆడు.

యశ్ చోప్రా

శైలేంద్ర మృతికి రాజ్ విచారం

బర్సాత్‌నుంచి మేరాపామ్ జోకర్ దాకా తన చిత్రాలకు భాగస్వామ్యమైన శైలేంద్ర మరణించిన రోజు రాజకపూర్ పుట్టిన రోజు కావడంతో రాజ్ కపూర్ తన పుట్టిన రోజు వేడుకను రద్దు చేశాడు. తమిళ్ తైలేక్షణుల పంగీతాన్ని శైలేంద్ర పాటలు ప్రేక్షకుల హృదయాలకు నాటుకుపోయాయి. వారిలువురు అతని భౌతికకాయాన్ని అంతిమ యాత్రగా చేయించి జీవాలకుతై పోయారు.

లతామంగేష్కర్

రెండు సంవత్సరాల అస్వస్థత తర్వాత ప్రఖ్యాత గాయని లతామంగేష్కర్ మళ్ళీ పని చేయడం ప్రారంభించింది. ఆమె యీ సంధ్యనే నాల దొంగ అనే హిందీ చిత్రానికి పాట పాడింది.

అవుతూవున్నది.

రాజేంద్రకుమార్ 'అన్నను' జరుగుతూ ఆస్తులు రాసున్నాయి. మనీల్‌దత్ 16 ప్రధానులు చేయించుకుని పెట్టుకున్నాడు. ఇంకా మనిషా, ''ఆయే దిన్ బహార్‌కే, ''అప్పుడే ది బర్డ్'' ''దివానా'' లాంటివి చాలా పెద్ద బడ్జెట్ చిత్రాలు రానున్నాయి. ఇవి యిలా వుండగా తోడ పేరుపొందిన ఢిల్లీలో స్టుడియోవార్త నడిమే కాబోతున్నది. క్యాంపెయిన్ ఢిల్లీలోస్టుడియో నడుస్తున్నాడు.

ప్రతిపంచాయితీకి ఒకసినిమాహాలు

నాలుగవ ప్రణాళికలోను, అయిదవ ప్రణాళికలోను సినిమాల విషయం మరచి పోవడం జరగ లేదు

రాష్ట్రపు 10 సంవత్సరాలలోను మొత్తం 5 వేల కొత్త థియేటర్స్-గ్రామీణ పంచాయితీ సమితికి ఒకటిచొప్పున-కిట్టాలని వ్యాపారవర్గాలు చేసిన ప్రతిపాదనను ప్రభుత్వం అంగీకరించింది అని తెలుస్తోంది.

పిన్నిలో రేలంగి, అల్లు రామలింగయ్య

మనిషి ఎనమండుగురు బిడ్డల తండ్రి అయిన వానికి ద్వితీయ భార్యగా చివరికి తానంగీకరించి తన తమ్ముడి చదువు అర్థాంతరంగా ఆపివేయకుండా ఆదుకో గలిగింది సీత! ఆ తమ్ముడి చదువు కోసం తన పేద పుట్టింటి సహాయం కోసం, ఆ పాపయ్యను పెళ్ళాడగా, అతని బిడ్డలకు తల్లిగా ఆ చిన్న సంసారంలోనే తను మారిపోయి తమ్ముడి చదువు, తన పెళ్ళి, ఆ పాపారావు ఇంటిలో పవిత్రమైన మనుష్యులను తయారు చేశాయి. పాపారావు కొడుకు పెద్దవాడు. తండ్రికి యీ వయస్సులో రెండో పెళ్ళి అనగానికి కోపగించి కొంచెంసేపటి వెళ్ళి పోయాడు. అతని చెల్లెలు శోభ, వయస్సు వచ్చిన పిల్లలో అంటే కుర్రకుంచ్చి తన ఇంట్లో ఉంటున్న ప్రసాద్‌ని ప్రేమించింది. ఆ ప్రేమ ఫలితంగా పాపారావు కోపానికి ప్రసాద్ ఇల్లు విడిచిపెట్టి వెళ్ళాల్సి వచ్చింది. సీత బాధ పడింది. ఆమె ఆశలు తల క్రిందులయ్యాయి. కలలు కరిగిపోయాయి. సమస్యలు పెరిగాయి. తన్ను 'పిన్ని' అంటూ పిల్లలు, 'అక్కా' అంటూ తమ్ముడు, 'సీతా' అంటూ భర్త, 'అమ్మాయి' అంటూ తల్లి ఇల్లా ఇంటముంది తన్ను చుట్టుముట్టారు. అభిమానం, అనురాగం. ప్రేమ, కరుణ వీటితో బాటు తరరోని అగ్ని శిఖల బాధ పెనవుకోవాల్సి రోదన—ఇన్ని టిలో ఎల్లా సహించి నిగ్రహించుకో గలిగింది యీ సీత! అదే క్రాంత ప్రాడక్షన్సు వారి 'పిన్ని' సంక్రాంతి కానుకగా రాబోతోంది.

మనతా మనకారాల మధ్య నలిగి కనులిన ఒక సామాన్య స్త్రీ కథ ఇది. మన సంసారాల గా సీత సంసారం కథ... పిన్ని, దేవిక, సీతగాథ నటించింది. రేలంగి, కాంతారావు, శోభనబాబు, రమణారెడ్డి, అల్లురామలింగయ్య, చలం, రాజబాబు, సూర్యకాంతం, విజయ నిర్మల మొదలైన వారు నటించారు. పినిసెట్టి రచన., టి. వి. రాజు సంగీతం, బి. వీ. సుబ్బారావు దర్శకుడు, ఈస్ట్ ఇండియా రిలీ.

—కృష్ణానంద్

''ఆయే దిన్ బహార్ కే'' లో ధర్మేంద్ర ఆశాపారేఖ్

66 లో దక్షిణాది చిత్రాలు

దక్షిణాదిన చి మొత్తం 154 సినిమాలు రోయినేడాది తయారై విడుదలైనాయి 52 తెలుగు చిత్రాలు. 21 కన్నడ చిత్రాలు రిలీజ్ అయినాయి. అయితే 28 చిత్రాలు తీసిన కేరళ దేశం మొత్తంమీద గొప్ప దైంది 'భక్తిక' దానిక్కారణం 6 హిందీ చిత్రాలు దక్షిణాది చేసింది ''నూరజ్''దోచుకున్నది తెలివ్మూవికూడ బాగా డబ్బు చేశాయి. అవి యివి ''లాడ్‌లా,'' ''ఛోజాబాయి,'' ''దాదీమా'', ''ప్యారీ: మేజా'' రాజశ్రీ నటించింది. బెంగాలీలో పాండవవనవాసం తెనుగునుంచి 'డబ్' చేశారు ఇది తెనుగులో బాగా 'డబ్బు' అయింది తెనుగ చిత్రాల సంఖ్య కేరేవ్రాశాము

''కింఝుక్ ఝుల్'' లో జీనత్

నాగయ్యకు సన్మానం

ప్రముఖ సినీనటుడు పద్మశ్రీ చిత్తూరు నాగయ్యను పరిపూర్ణం కళాకారులు, పుపాలకసంఘం యూనిటీ కాదా థియేటరులో ఘనంగా సన్మానించారు.

''నువ్వే''లో నాగేష్, శాంతి

ప్రవాస ఆంధ్రసమితులలో కూచిపూడి నృత్యప్రదర్శనలు

శ్రీ వేదాంతం సత్యనారాయణశర్మగారు ఇరవైమంది నర్తకులతో నవంబరు 18న కూచిపూడి (కృష్ణాజిల్లా) నుంచి బయలుదేరి భువనేశ్వర్, కుర్దా, ఖర్గపూర్, దుర్గాపూర్, ధన్‌బాద్, సింద్రీ, ఆద్రా, రాంచీ, తాలాచార్, చక్రధరపూర్, బిలాస్‌పూర్ మొదలగు ప్రవాసాంధ్ర సమితులలో ఉపిపరిణయం, భామాకలాపం, దశావతారములు, తరంగం, అష్టపది, జావళి, క్షేత్రయ్యపదం మొదలగు కూచిపూడి నృత్యరీతులను ప్రదర్శించారు. సభికుల మన్ననలు పొందారు. ఘన సత్కారాలనుకూడా పొందారు.

సూపర్ డ్రాగన్

ఈ సంధ్య భారతదేశానికి ఇటలీచిత్రాలు అనేకం దిగుమతి అవుతున్నాయి. అందులో అపరాధ పరిశోధక చిత్రాల సంఖ్య హెచ్చు అవుతూంది. విజయవాడ రీలా థియేటర్‌లో విడుదలచేసిన ''స్కోర్పియన్ కిలింగ్ ది సూపర్ డ్రాగన్'' చిత్రంకూడా ఈ కోవకు చెందినదే. ఇందులో అపాయకరమైన పద్మవ్యూహం జయించడానికి ఒడిగట్టిన ఒక అందర్జాతీయ మంటాను పట్టుకొనడానికి సూపర్ అనే సూదనారి చేసిన కృషి, అండ పైన అమ్మాయిలతో అతని సాన్నిహిత్యం, మిస్టీరియస్‌గా, చివరకు సూపర్ విజయం కథానుగుణంగా చిత్రీకరించబడింది. ఆమ్ స్టర్ డామ్ నగరం సౌందర్యం మనలను ఆకట్టుకుంటుంది.

చక్రములు ఎక్కడ నడుచుచున్నా

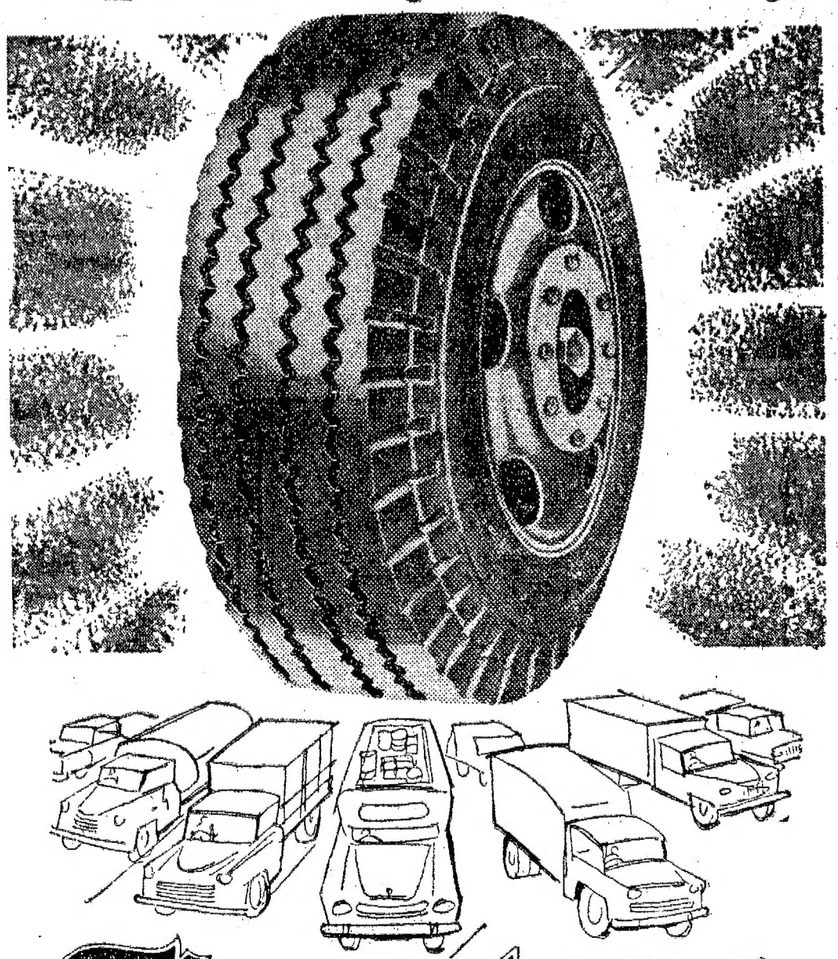

Firestone

టైర్‌స్టోన్, ట్రాన్స్‌పోర్టు ట్రక్ టైర్ల శ్రేష్ఠతకు, సేవకు మీ గుర్తు.
దిగువ సదుపాయముల నిమిత్తం 'సూపర్-టఫ్'
మిరాకిల్ రబ్బరుతో నిర్మించబడినది.

- ✔ ఎక్కువ మైళ్ల నడక — ధృఢమైన ట్రెడ్ కాంపౌండ్ వల్ల
- ✔ ఎక్కువ లాగే శక్తి — కారని అవమాన ట్రెడ్ డిజైన్
- ✔ ఎక్కువ సార్లు మరల ట్రెడ్ చేయించుకోవచ్చును— అతి బలిష్ఠమైన బాడీ యగుటవల్ల

STRONACHS & 37 33

మొరార్జీ ప్రసంగానికి అంతరాయం

గోవధ నిషేధించాలని నినాదాలు వేదికపై రాళ్ళవర్షం

లాంబగర్, జనవరి 5: గోవధనిషేధించాలని కోరుతూ బహిరంగసభలో కొందరు నినాదాలు చేయడంతో జరిగిన గందరగోళానికి మొరార్జీదేశాయి తన ప్రసంగాన్ని గతరాత్రి నిలుపుదల చేయవలసివచ్చింది.

బహిరంగసభలో శ్రీ మొరార్జీదేశాయి ప్రసంగిస్తుండగా కొంతమంది నినాదాలు చేస్తూ సభలో అంతరాయం కలిగించడానికి ప్రయత్నించారు.

అయితే శ్రీ దేశాయ్ ప్రసంగాన్ని నిలుపుదల చేయకుండా గత 20 సంవత్సరాలలో దేశానికి కాంగ్రెసు చేసిన సేవను వివరించడానికి యత్నించారు. ఆ స్థితిలో వేదికపైకి రాళ్లు రువ్వడం జరిగింది. ఉపన్యాసాన్ని కొనసాగించడం కష్టసాధ్యమైంది. పోలీసు బందోబస్తుతో సభనుంచి శ్రీ మొరార్జీ నిష్క్రమించారు.

సభలోని ప్రేక్షకులు కొందరు బల్లలపైకి రావడంవల్ల పత్రికా విలేకరులు కూడా సభా స్థలిని వదలి వెళ్లవలసి వచ్చింది.

ప్రతివారికి సభలో మాట్లాడే హక్కు ఉందనీ వినాదాలు చేస్తున్న సమయంలో శ్రీ మొరార్జీ చెప్పారు. సభలో అల్లరులు చేసే వారు, ఆందోళనలు చేసే వారు వచ్చే సార్వత్రిక ఎన్నికలలో అధిక సంఖ్యాకులం తమకు (అల్లరులు చేసే వారికి) చేకూరితే మీరు చేస్తారో ఈ చర్యలవల్ల తెలియగలదన్నారు.

పూరీ శంకరాచార్యుల ప్రాణాలను కాపాడలని కోరే వారు వారిని చిరాపరిక్షా దీక్ష విరమించవలసిందిగా కోరాలన్నారు. శాసనం చేయమని కోరడానికి నిరాహార దీక్ష ఉచితమైన విధానం కాదన్నారు.

—:o:—

సభలు - సమావేశాలు

"ఆంధ్రరాష్ట్ర రాడికల్ హ్యూమనిస్టుల సమావేశం 8 తేదీ ఆదివారం ఏరాలలో వోపన్ఎయిర్‌థియేటర్‌లో ఉదయం 11 గంటలకు జరుగుతుందని, హ్యూమనిస్టు ఉద్యమ సమావేశకర్త యం. వి. రామమూర్తి తెలుపుతున్నారు.

'అమెరికా యుద్ధచర్యలు విరమిస్తే చర్చలు'

హనోయ్ ప్రకటన: పూర్వపు వైఖరి మారినట్లు వాషింగ్టన్ వర్గాల భావన

న్యూయార్క్, జనవరి 5: వియత్నాంలో సైనిక చర్యలను అమెరికా ఎప్పుడు విరమిస్తే, అప్పుడే సంప్రతింపులు ప్రారంభించగలమని ఉత్తర వియత్నామ్ ప్రధాని ఫామ్‌వాన్‌డాంగ్, 'న్యూయార్క్ టైమ్స్' పత్రికి అసిస్టెంట్ మేనేజింగ్ ఎడిటర్ హారిసన్ ఇ శాలిస్బరీతో చెప్పారు.

శ్రీ శాలిస్బరీ ప్రస్తుతం ఉత్తర వియత్నాంలో పర్యటిస్తున్నారు.

అమెరికాయుద్ధచర్యలను విరమించిన మరుక్షణం తాము పరస్పర గౌరవభావంతో, ప్రతి సమస్యను పరిష్కరించుకోగలమని ఉత్తరవియత్నాం ప్రధాని పేర్కొన్నారు.

'న్యూయార్క్ టైమ్సు' ప్రతినిధి ఫాంవాన్‌డాంగ్‌తో నాలుగు గంటలసేపు జరిపిన ఇంటర్వ్యూ వివరాలను ఈ పత్రిక నిన్న ప్రచురించింది.

ఉత్తర వియత్నాం ప్రధాని ఫాంవాన్‌డాంగ్ ఇంకా ఈ క్రింది విషయాలు పేర్కొన్నారు:

"యుద్ధాన్ని విరమించడంలో సత్వరమంగా చర్యలు తీసుకోవలసింది అమెరికా ప్రభుత్వమే. ఈ విషయంలో మా కెట్టి సందేహం లేదు. చరిత్రను మేము పునరావృతం చేయదలచలేదు. చరిత్ర గుణపాఠాలు నేడు కాక పోయినా రేపైనా తెలుసుకోక తప్పదు. మనం తొందరపడితే సమస్య మరింత జటిలమవుతుంది. పరిష్కారసాధనకు మరికొంతకాలం వేచివుండవలసి వస్తుంది. అందుచేత పరిస్థితులు పక్వానికి రావడమే మంచిది.

"దురాక్రమణకు స్వేచ్ఛగా జరిగే యుద్ధం దీర్ఘమైనదికాబట్టి, ఈ ప్రజా యుద్ధాన్నిదీర్ఘకాలం జరపడానికే ఉత్తర వియత్నాం సిద్ధమైంది. ఈ యుద్ధం ఎంత కాలం కొనసాగుతుందో ఎవరూ చెప్పలేరు. దురాక్రమణ పూర్తిగా నిర్మూలించబడే వరకు ఈ యుద్ధం కొనసాగుతుంది. ఈ యుద్ధం ఎన్ని సంవత్సరాలు జరుగుతుందనే విషయం మీ మీదనే ఆధారపడివుంది. మా పవిత్రమైన హక్కులను గుర్తించే వరకు పోరాటం సాగిస్తాము."

అమెరికా విదేశాంగ శాఖ అభిప్రాయం

ఫాంవాన్‌డాంగ్‌తో 'న్యూయార్క్ టైమ్సు' ప్రతినిధిజరిపినఇంటర్వ్యూనుఅమెరికావిదేశాంగ శాఖ అధికారులు శ్రద్ధగా పరిశీలిస్తున్నారు. హనోయ్ లేగడ పెట్టిన నాలుగు షరతులకు ప్రస్తుత వైఖరికి వ్యత్యాసం కలదని వీరు అభిప్రాయపడుతున్నారు. ఇంటర్వ్యూలోని ప్రతి అంశాన్ని క్షుణ్ణంగా పరిశీలించే వరకు తాము ఎట్టి వ్యాఖ్యానం చేయజాలమని విదేశాంగ శాఖ అధికారులు అన్నారు.

అమెరికా విమాన దాడులను బేషరతుగా నిలిపివేసిన పక్షంలో శాంతిచర్చలు జరపడానికి సిద్ధమేనన్న వైఖరి ఉత్తరవియత్నాం ప్రభుత్వం వ్యక్తం చేసిందని సమితి ప్రధాన కార్యదర్శి ఉథాంట్ చెప్పినట్లు న్యూయార్క్ టైమ్సు పత్రిక నిన్న ప్రకటించింది.

బిటన్ ప్రతిపాదనకు హనోయ్ తిరస్కృతి

మాస్కో, జనవరి 5: వియత్నాం సమస్యపై త్రైపాక్షిక సమావేశం జరగాలని బ్రిటన్ చేసిన ప్రతిపాదనను ఉత్తర వియత్నాం ప్రభుత్వం తిరస్కరించింది. ఈ విషయాన్ని సోవియెట్ వార్తాసంస్థ 'టాస్' హనోయ్‌నుంచి ప్రకటించింది.

బ్రిటన్ ప్రతిపాదనను ఆమోదించడమంటే ప్రమాదకరమైన సవర్యసితీసుకోవటమే కాగలదని హనోయ్ తన ప్రకటనలో పేర్కొన్నది.

వియత్నామ్‌లో దురాక్రమణ జరుపుతున్న అమెరికాను బలపరచడానికి, స్వదేశమైన బ్రిటన్‌లో విల్సన్ ప్రభుత్వం ఎదుర్కొంటున్న చిక్కులను అధిగమించడానికి బ్రిటన్ ఈ ప్రతిపాదన చేసిందని హనోయ్ విమర్శించింది.

పోరాట విరమణ పొడిగింపుపై అమెరికా సంప్రతింపులు

వాషింగ్టన్, జనవరి 5: వియత్నాంలో పోరాట విరమణ గడువు పొడిగించడానికిగల అవకాశాలను గురించి అమెరికా, తన మిత్ర దేశాలతో సంప్రతింపులు ప్రారంభించింది. ఉత్తర వియత్నామ్‌పై విమానదాడులు విరమిస్తే హనోయ్ అందుకు తగిన చర్యలు తీసుకోగల దన్న సూచనలు ఇంకా కనిపించలేదని వైట్ హౌస్ ప్రతినిధి బిల్‌మోయర్స్ నిన్న ఇక్కడ అన్నారు.

—:o:—

షిల్లాంగ్ దగ్గర కొల్పులలో ఒకని మృతి

సైనికోద్యోగులతో బాలుర ఘర్షణ ఫలితం

షిల్లాంగ్, జనవరి 4: ఇక్కడికి 40 మైళ్ల దూరంలోగల బోవాయి అనేచోట సైనికోద్యోగులకు, స్థానిక బాలురజట్టుకు జరిగిన పోట్లాట ఘర్షణగా మారి, కాల్పులదాకా పోయి ఒకని ప్రాణాలు తీసినట్లు నేడు అధికారికంగా తెలియవచ్చింది.

విజయవాడ తూర్పు నియోజకవర్గం

అజిత్‌నగర్ మినహాయింపుపై హైకోర్టులో దావా

హైదరాబాద్, జనవరి 4: విజయవాడ పట్టణంలోని ముత్యాలంపాడు కాలనీని విజయవాడ (తూర్పు) నియోజకవర్గంనుండి మినహాయిస్తూ డిసెంబరు 20 వ తేదీన చీఫ్‌ఎలెక్షన్ కమీషనర్ జారీచేసిన ఉత్తర్వుకు, అనియోజకవర్గంనుండి శాసనసభకు పోటీచేయదలచుకున్న కమ్యూనిస్టు (మిలవాద) అభ్యర్థి శ్రీ కాట్రగడ్డ రాజగోపాలరావు సవాలు చేశారు. సవాల్‌చేస్తూ దాఖలుచేసిన రిట్ పిటిషన్‌ను ఆంధ్రప్రదేశ్ హైకోర్టు దాఖలు చేసుకుని వివాదం 16వ తేదీకి వాయిదా వేసింది.

ఈ పిటిషను చీఫ్ ఎలెక్షన్ కమీషనర్‌ను మొదటి ప్రతివాదిగా చేర్చారు. ఈ కాలనీలో 3290 వోట్లు ఉన్నాయి.

ఈ విషయమై చేయబడిన ముసాయిదా ప్రతిపాదనలకు కొందరు ఇదివరలో తెలిపిన అభ్యంతరాలను 1964 జులై 7, 8, 9 తేదీలలో పరిశీలించి నియోజకవర్గ విరాణ కమీషన్ తోసిపుచ్చిందని ఆ పిటిషన్‌లో పేర్కొనబడింది.

తరువాత విజయవాడ (తూర్పు) నియోజకవర్గ ప్రాంతాలను నిర్ధారించి డిలిమిటేషన్ కమీషన్ ఉత్తర్వులు జారీచేసిందని, ఆ ఉత్తర్వులను భారతప్రభుత్వము, ఆంధ్రప్రదేశ్ ప్రభుత్వములుకూడా ఆమోదించి కేంద్ర,ఆంధ్రప్రదేశ్ గజెట్లలో ప్రకటి ంచుంకూడా జరిగిందని, ఆ ఉత్తర్వును ఆధారం చేసుకుని ఎలెక్టోరల్ రిజిస్ట్రేషన్ ఆఫీసరు మొదటి ముసాయిదా వోటర్ల జాబితాను ప్రకటించి, అభ్యంతరాలకు కొంత గడువు ఇచ్చి తరువాత ఆ జాబితాకు తుదిరూపు నిచ్చారని ఆ పిటిషన్‌లో పేర్కొన్నారు.

శ్రీ రాజగోపాలరావు తన పిటిషన్‌లో "ఒక నియోజకవర్గ ప్రాంతాన్ని నిర్ధారించే అధికారం ఒక్కలిమిటేషన్ కమీషన్‌కే ఉంది. ఒకసారి ఆ కమీషన్ ఒక ప్రాంతాన్ని నిర్ధారించి ఉత్తర్వులు జారీచేసిన తరువాత, అచ్చుతప్పులను సవరించటానికి తప్ప, ఇతర మార్పులేమీ చేయటానికి రాజ్యాంగ నిబంధనల ప్రకారము ఎవ్వరికీ అధికారం లేదు" అని పేర్కొన్నారు.

చీఫ్ ఎలెక్షన్ కమీషనర్ హఠాత్తుగా చేసిన ఈ ఉత్తర్వులు అమలులోకి రాకుండా నిలుపుదలచేస్తూ ఉత్తర్వులు జారీచేయవలసిందిగా పిటిషనర్ కోరారు.

ఈ రిట్‌పిటిషన్ తరపున న్యాయవాదులు శ్రీయుతులు పి.ఎ. చౌధరి, ఎస్. సూర్యప్రకాశరావు, శ్రీమతి పి. వెంకాయమ్మ హాజరైనారు.

—:o:—

విజయవాడలో ఇంగ్లాండ్ కవర్లకు కొరత

విజయవాడ, జనవరి 4: 10 పైసల ఇన్‌లాండ్ కవర్లు విజయవాడ పట్టణంలో కరువై పోయాయి. దాదాపు 20 రోజులకు పైగా ఈ కవర్లు ఏ పోస్టు ఆఫీసులోను దొరకటంలేదు. ఈ కవర్లకు కరువు ఏర్పడటం ఇది మొదటి పర్యాయంకాదు. తరుచు ఇటువంటి ఈ కరువు వస్తూనే ఉంది.

పోస్టలు శాఖలో మరే ఇతర వాటికిలేని కరువు, తరుచుగా ఈ ఒక్క ఇన్‌లాండ్ కవర్లకు మాత్రమే రావటానికి ఏవైనా ప్రత్యేక కారణాలు ఉండవచ్చు.

ఈ కవర్లు అచ్చు వేసేందుకు వాడే కాగితం పనిదేశంలో తయారు అయేదికాదు అని చెప్పబడుతోంది. ఈ కాగితం దిగుమతి చేసుకొనేందుకు విదేశీమారకద్రవ్యం కొరతకూడా ఉందేమో!

వాడకందారులు పట్టణంలో అన్ని తపాలా శాఖ కార్యాలయాలకు తిరిగి విసిగి పోస్ట్‌మాస్టర్ జనరల్‌కు ఫిర్యాదుచేస్తే ఈ కొరత తీరకపోగా, సమాధానంకూడా రాదని అనేకమంది విమర్శిస్తున్నారు.

అమెరికా విమానాల కూల్చివేత

పెకింగ్, జనవరి 4—మూడు అమెరికన్ విమానాలను ఉత్తర వియత్నాం నేడు కూల్చివేసినట్లు ఏవైనా వార్తా సంస్థ ప్రకటించింది.

కృష్ణాజిల్లానుంచి బియ్యం ఎగుమతికి వ్యాగనుల కొరత

(స్టేటు బిరోలు)

బందరు, జనవరి 5: "వ్యాగన్లు సరఫరా లేక 579 భండెంట్లు ఇంకా పెండింగులో ఉన్నాయని" భక్కడి మిల్లు యజమానుల అసోసియేషన్ కార్యదర్శి శ్రీ ఎస్. బాలాజీసింగ్ చెప్పారు.

వ్యాగన్లు సరఫరా కాక నిలిచిపోయిన భండెంట్ల వివరాలు: మైలూరు 16, కేరళ 511, అదిలాబాద్ 29, చిత్తూరు 23.

బందరునుండి 55, గుడివాడనుండి 55 బాక్సు వ్యాగన్లతో 2500 టన్నుల బియ్యం తీసుకునే రెండు ప్రత్యేక రైళ్లు నేడు కేరళకు బయలుదేరాయని ఈ అధికారి అన్నారు.

డిసెంబరునెలలో కృష్ణాజిల్లా నుండి 13,020 టన్నుల బియ్యం ఈ క్రింది విధముగా ఎగుమతిచేయబడినట్లు ఈ అధికారి చెప్పారు.

కేరళ 9912, మైలూరు 1136, అదిలాబాద్ 244, గోవా 482, చిత్తూరు 112, జమ్మూకాశ్మీర్ 114 టన్నులు, జనవరి 1, 2 తేదీలలో కేరళకు 575, అదిలాబాద్ 22, చిత్తూరు 244 టన్నుల బియ్యం.

రైల్వే స్టేషనుపై విద్యార్థుల ఒత్తిడి

పాట్నా సమీపంలో సంఘటన

పాట్నా, జనవరి 4: ఇక్కడికి తూర్పున 40 మైళ్లలో వున్న బార్ రైల్వేస్టేషనుపై విద్యార్థుల గుంపు దాడి చేసినట్లు ఇక్కడికి అందిన వార్తలనుబట్టి తెలుస్తోంది.

విద్యార్థులు స్టేషనుమాస్టరుపై దాడి చేసి రైల్వేఆస్తికి కొంత నష్టం కల్గించారు. రైల్వే భద్రతా దళంవారు గుంపును చెదరగొట్టడానికి గాలిలోకి రెండురౌండ్లు కాల్పులు జరిపారు. ఎవరికీ గాయాలవలేదు అని తెలుస్తోంది.

రాంచీలో పరిస్థితి నేడు ప్రశాంతంగా వుంది. కొద్దిగా రాళ్ల రువ్వడం సంఘటనలు మినహా ఏమీ జరగలేదు. వరుసగా నేడు మూడవ రోజున కూడా పట్టణంలో కళాశాలకు విద్యార్థుల గైరు హాజరు అయారు.

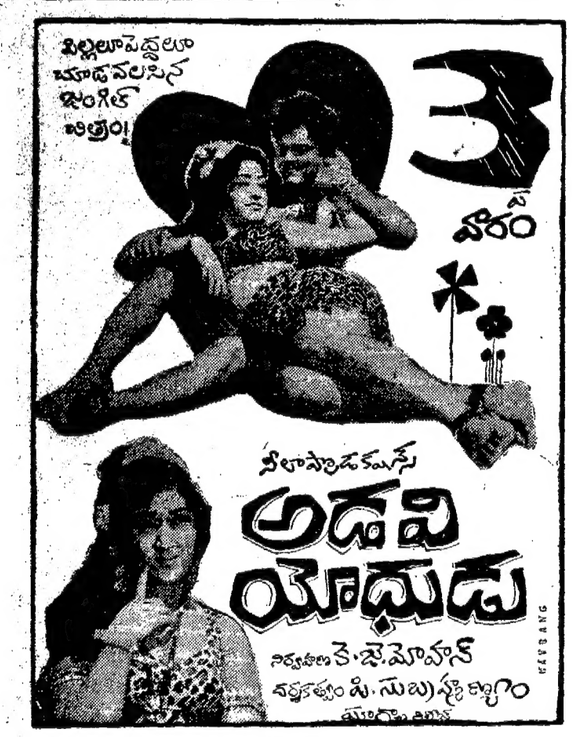

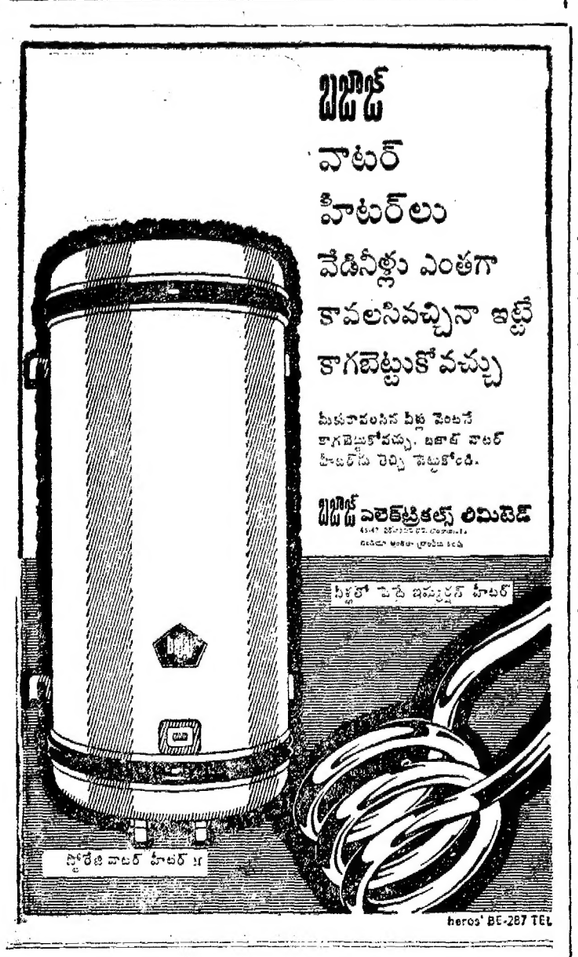

Printed and Published for Nageswara Rao Estates Private Ltd. by S. Radhakrishna at the Andhra Patrika Press, Gandhi Nagar Vijayawada 3, Editor: S. SAMBHU PRASAD.
Phone: Vijayawada 5667, 5226.